

DESCRIPCIÓN TERRITORIO

DEPARTAMENTO

ENTIDAD

63 - Quindío

A. CONTEXTO



Los indicadores de contexto, que facilitan la comprensión de la dinámica poblacional y el comportamiento demográfico.

B. RECURSOS



Los indicadores de recursos que permiten dimensionar la capacidad de atención del sistema de acuerdo con la oferta institucional, el nivel de formación de los docentes y el financiamiento sectorial.

C. ACCESO



Los indicadores de acceso, asociados con el comportamiento de la matrícula y su dinámica temporal.

D. COBERTURA



Los indicadores de cobertura, que miden la capacidad del sistema educativo para atender a la población en edad escolar.

F. TRAYECTORIA



Los indicadores de trayectoria, que miden la forma cómo se desarrolla el tránsito de los estudiantes por los diferentes niveles educativos.

AÑO
Todas

DESCRIPCIÓN TERRITORIO
DEPARTAMENTO

ENTIDAD
63 - Quindío

A. Índice de ruralidad y de juventud

AÑO	TERRITORIO	Índice de ruralidad	Índice de juventud
2015	63 - Quindío	12,60 %	24,23 %
2016	63 - Quindío	12,60 %	24,09 %
2017	63 - Quindío	12,59 %	23,86 %
2018	63 - Quindío	12,59 %	23,57 %
2019	63 - Quindío	12,34 %	23,28 %
2020	63 - Quindío	12,16 %	23,18 %
2021	63 - Quindío	11,97 %	22,89 %
2022	63 - Quindío	11,95 %	22,52 %

A. Participación de la población en edad escolar en el total de la población

AÑO	ENTIDAD	5 años	6 a 10 años	11 a 14 años	15 a 16 años	5 a 16 años
2015	63 - Quindío	1,18 %	6,37 %	5,95 %	3,26 %	16,77 %
2016	63 - Quindío	1,17 %	6,21 %	5,73 %	3,17 %	16,27 %
2017	63 - Quindío	1,16 %	6,07 %	5,53 %	3,07 %	15,83 %
2018	63 - Quindío	1,17 %	5,99 %	5,33 %	2,95 %	15,44 %
2019	63 - Quindío	1,18 %	5,97 %	5,18 %	2,85 %	15,17 %
2020	63 - Quindío	1,18 %	5,94 %	5,03 %	2,73 %	14,89 %
2021	63 - Quindío	1,19 %	5,95 %	4,94 %	2,64 %	14,71 %
2022	63 - Quindío	1,20 %	5,98 %	4,88 %	2,58 %	14,63 %

A. Tasa de crecimiento anual de la población en edad escolar

AÑO	TERRITORIO	5 años	6 a 10 años	11 a 14 años	15 a 16 años	5 a 16 años
2016	63 - Quindío	-0,63 %	-2,01 %	-3,01 %	-2,40 %	-2,34 %
2017	63 - Quindío	0,34 %	-1,39 %	-2,79 %	-2,40 %	-1,96 %
2018	63 - Quindío	1,69 %	-0,35 %	-2,49 %	-2,57 %	-1,38 %
2019	63 - Quindío	2,65 %	1,12 %	-1,54 %	-2,11 %	-0,30 %
2020	63 - Quindío	0,94 %	0,58 %	-1,85 %	-3,15 %	-0,92 %
2021	63 - Quindío	1,42 %	0,77 %	-1,21 %	-2,62 %	-0,47 %
2022	63 - Quindío	1,10 %	1,05 %	-0,67 %	-2,11 %	-0,09 %

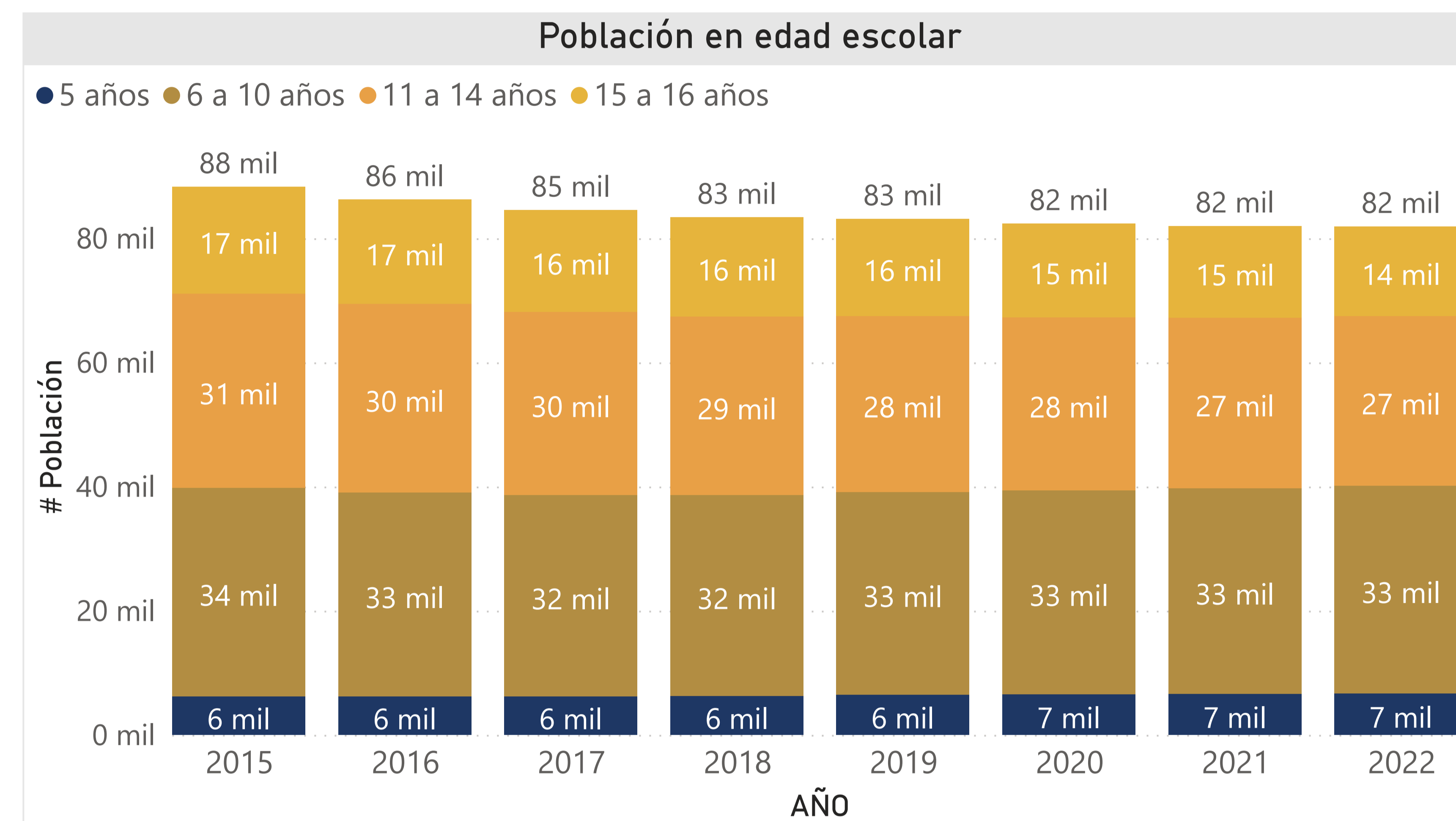

Fuente de datos: Censo 2018, proyecciones de población municipales <https://www.dane.gov.co/index.php/estadisticas-por-tema/demografia-y-poblacion/proyecciones-de-poblacion>.

Área responsable del cálculo: Oficina Asesora de Planeación y Finanzas del Ministerio de Educación Nacional.

AÑO
Todas

DESCRIPCIÓN TERRITORIO
DEPARTAMENTO

ENTIDAD
63 - Quindío

B. Porcentaje de sedes educativas, según nivel educativo y sector

AÑO	ENTIDAD	Oficial, Prejardín y Jardín	Oficial, Transición	Oficial, Primaria	Oficial, Secundaria	Oficial, Media	Oficial, Total	No oficial, Prejardín y Jardín	No oficial, Transición	No oficial, Primaria	No oficial, Secundaria	No oficial, Media	No oficial, Total
2015	63 - Quindío	0,00 %	84,76 %	89,52 %	77,37 %	75,86 %	85,64 %	100,00 %	15,24 %	10,48 %	22,63 %	24,14 %	14,36 %
2016	63 - Quindío	0,00 %	84,74 %	89,95 %	78,68 %	76,47 %	86,22 %	100,00 %	15,26 %	10,05 %	21,32 %	23,53 %	13,78 %
2017	63 - Quindío	0,00 %	84,42 %	90,22 %	80,00 %	77,78 %	86,51 %	100,00 %	15,58 %	9,78 %	20,00 %	22,22 %	13,49 %
2018	63 - Quindío	0,00 %	84,71 %	90,63 %	80,45 %	78,63 %	86,92 %	100,00 %	15,29 %	9,37 %	19,55 %	21,37 %	13,08 %
2019	63 - Quindío	0,00 %	84,94 %	90,33 %	78,68 %	75,21 %	86,19 %	100,00 %	15,06 %	9,67 %	21,32 %	24,79 %	13,81 %
2020	63 - Quindío	0,00 %	84,39 %	90,06 %	79,10 %	76,27 %	86,26 %	100,00 %	15,61 %	9,94 %	20,90 %	23,73 %	13,74 %
2021	63 - Quindío	0,00 %	85,28 %	89,81 %	79,10 %	76,27 %	86,26 %	100,00 %	14,72 %	10,19 %	20,90 %	23,73 %	13,74 %
2022	63 - Quindío	21,82 %	84,57 %	89,81 %	79,39 %	76,07 %	86,29 %	78,18 %	15,43 %	10,19 %	20,61 %	23,93 %	13,71 %

B. Número de sedes por establecimiento educativo (sector oficial)

AÑO	ENTIDAD	Número de sedes educativas del sector oficial	Total de establecimientos educativos del sector oficial	Número de sedes por establecimiento educativo (sector oficial)
2015	63 - Quindío	340	83	4,10
2016	63 - Quindío	338	83	4,07
2017	63 - Quindío	340	84	4,05
2018	63 - Quindío	339	84	4,04
2019	63 - Quindío	337	84	4,01
2020	63 - Quindío	339	84	4,04
2021	63 - Quindío	339	83	4,08
2022	63 - Quindío	340	83	4,10

Total docentes del sector oficial con formación posgrado

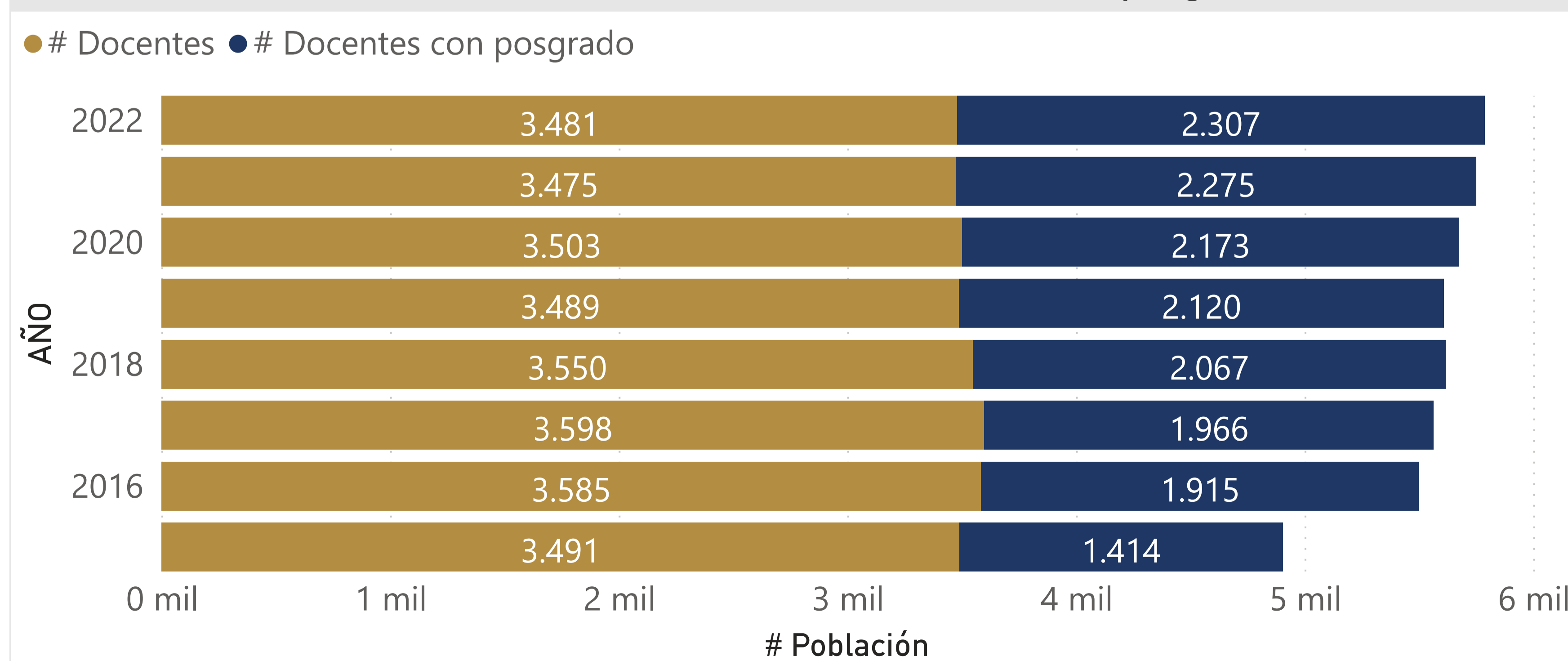

Total docentes y directivos docentes del sector oficial con formación posgrado



AÑO
Todas

DESCRIPCIÓN TERRITORIO
DEPARTAMENTO

ENTIDAD
63 - Quindio

C. Porcentaje de matrícula, según nivel educativo y sector

AÑO	ENTIDAD	Oficial, Prejardín y jardín	Oficial, Transición	Oficial, Primaria	Oficial, Secundaria	Oficial, Media	Oficial, Total	No oficial, Prejardín y jardín	No oficial, Transición	No oficial, Primaria	No oficial, Secundaria	No oficial, Media	No oficial, Total
2015	63 - Quindio	0,00 %	85,01 %	89,30 %	91,66 %	90,16 %	88,70 %	100,00 %	14,99 %	10,70 %	8,34 %	9,84 %	11,30 %
2016	63 - Quindio	0,00 %	83,15 %	88,15 %	91,06 %	90,20 %	87,72 %	100,00 %	16,85 %	11,85 %	8,94 %	9,80 %	12,28 %
2017	63 - Quindio	0,00 %	83,33 %	88,09 %	91,19 %	91,27 %	87,76 %	100,00 %	16,67 %	11,91 %	8,81 %	8,73 %	12,24 %
2018	63 - Quindio	0,00 %	82,92 %	87,36 %	91,05 %	90,47 %	87,20 %	100,00 %	17,08 %	12,64 %	8,95 %	9,53 %	12,80 %
2019	63 - Quindio	0,00 %	81,09 %	87,20 %	90,37 %	89,88 %	86,65 %	100,00 %	18,91 %	12,80 %	9,63 %	10,12 %	13,35 %
2020	63 - Quindio	0,00 %	81,39 %	87,20 %	90,48 %	88,52 %	86,69 %	100,00 %	18,61 %	12,80 %	9,52 %	11,48 %	13,31 %
2021	63 - Quindio	0,00 %	82,67 %	87,94 %	90,13 %	87,75 %	87,26 %	100,00 %	17,33 %	12,06 %	9,87 %	12,25 %	12,74 %
2022	63 - Quindio	17,76 %	82,57 %	87,07 %	89,66 %	87,83 %	86,44 %	82,24 %	17,43 %	12,93 %	10,34 %	12,17 %	13,56 %

C. Tasa de crecimiento anual de la matrícula

AÑO	ENTIDAD	Oficial, Prejardín y Jardín	Oficial, Transición	Oficial, Primaria	Oficial, Secundaria	Oficial, Media	Oficial, Total	No oficial, Prejardín y Jardín	No oficial, Transición	No oficial, Primaria	No oficial, Secundaria	No oficial, Media	No oficial, Total
2016	63 - Quindio	11,21 %	0,00 %	-3,56 %	-4,86 %	-5,15 %	1,02 %	-3,96 %	11,21 %	10,88 %	6,67 %	2,43 %	0,55 %
2017	63 - Quindio	5,29 %	0,00 %	-1,47 %	-3,08 %	-4,05 %	-5,05 %	-3,69 %	5,29 %	-2,74 %	-2,51 %	-5,57 %	-16,41 %
2018	63 - Quindio	0,27 %	0,00 %	-0,60 %	-5,28 %	-2,65 %	-5,82 %	-4,08 %	0,27 %	2,33 %	1,35 %	-0,97 %	3,74 %
2019	63 - Quindio	-2,67 %	0,00 %	0,53 %	-0,79 %	-4,22 %	-2,84 %	-2,38 %	-2,67 %	13,84 %	0,70 %	3,77 %	3,81 %
2020	63 - Quindio	-13,04 %	0,00 %	1,36 %	-2,46 %	-1,50 %	-2,47 %	-1,85 %	-13,04 %	-0,67 %	-2,50 %	-2,72 %	12,31 %
2021	63 - Quindio	-31,63 %	0,00 %	-0,54 %	0,80 %	-4,23 %	-2,65 %	-1,78 %	-31,63 %	-8,80 %	-5,80 %	-0,31 %	4,78 %
2022	63 - Quindio	53,09 %	0,00 %	6,20 %	-0,58 %	-5,65 %	-2,07 %	-1,89 %	25,90 %	6,99 %	7,60 %	-0,60 %	-2,77 %

Matrícula total, según nivel educativo

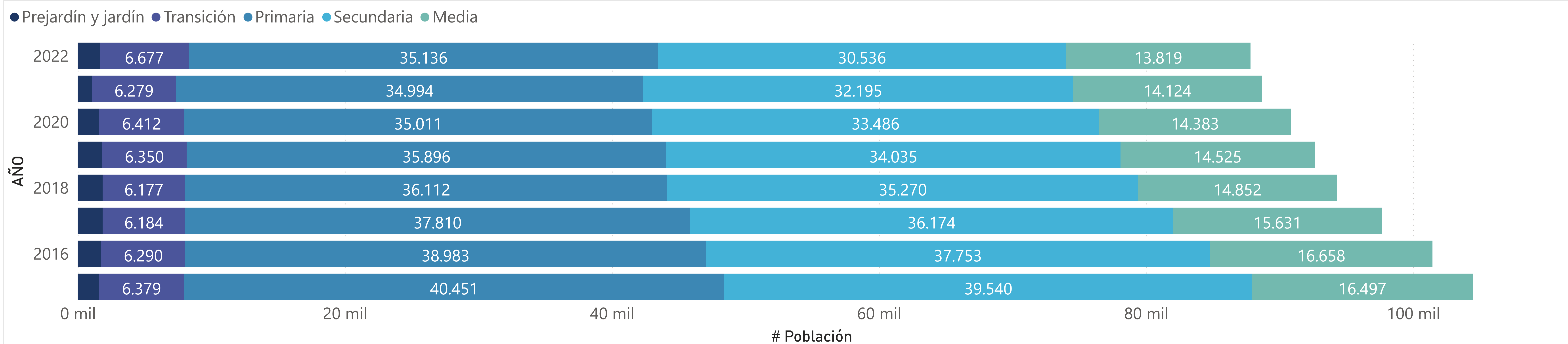

AÑO

Todas

DESCRIPCIÓN TERRITORIO

DEPARTAMENTO

ENTIDAD

63 - Quindío

D. Tasa de cobertura bruta, según nivel de educación

AÑO	ENTIDAD	Matrícula Transición	Matrícula Primaria	Matrícula Secundaria	Matrícula Media	Matrícula Total	Población 5 años	Población 6 a 10 años	Población 11 a 14 años	Población 15 a 16 años	Población 5 a 16 años	Tasa Transición	Tasa Primaria	Tasa Secundaria	Tasa Media	Tasa Total
2015	63 - Quindío	6.379	40.451	39.540	16.497	102.867	6.224	33.563	31.327	17.188	88.302	102,49 %	120,52 %	126,22 %	95,98 %	116,49 %
2016	63 - Quindío	6.290	38.983	37.753	16.658	99.684	6.185	32.888	30.384	16.776	86.233	101,70 %	118,53 %	124,25 %	99,30 %	115,60 %
2017	63 - Quindío	6.184	37.810	36.174	15.631	95.799	6.206	32.432	29.536	16.373	84.547	99,65 %	116,58 %	122,47 %	95,47 %	113,31 %
2018	63 - Quindío	6.177	36.112	35.270	14.852	92.411	6.311	32.319	28.801	15.952	83.383	97,88 %	111,74 %	122,46 %	93,10 %	110,83 %
2019	63 - Quindío	6.350	35.896	34.035	14.525	90.806	6.478	32.680	28.357	15.615	83.130	98,02 %	109,84 %	120,02 %	93,02 %	109,23 %
2020	63 - Quindío	6.412	35.011	33.486	14.383	89.292	6.539	32.870	27.833	15.123	82.365	98,06 %	106,51 %	120,31 %	95,11 %	108,41 %
2021	63 - Quindío	6.279	34.994	32.195	14.124	87.592	6.632	33.123	27.495	14.727	81.977	94,68 %	105,65 %	117,09 %	95,91 %	106,85 %
2022	63 - Quindío	6.677	35.136	30.536	13.819	86.168	6.705	33.471	27.311	14.416	81.903	99,58 %	104,97 %	111,81 %	95,86 %	105,21 %

Matrícula según nivel de educación

● Transición ● Primaria ● Secundaria ● Media

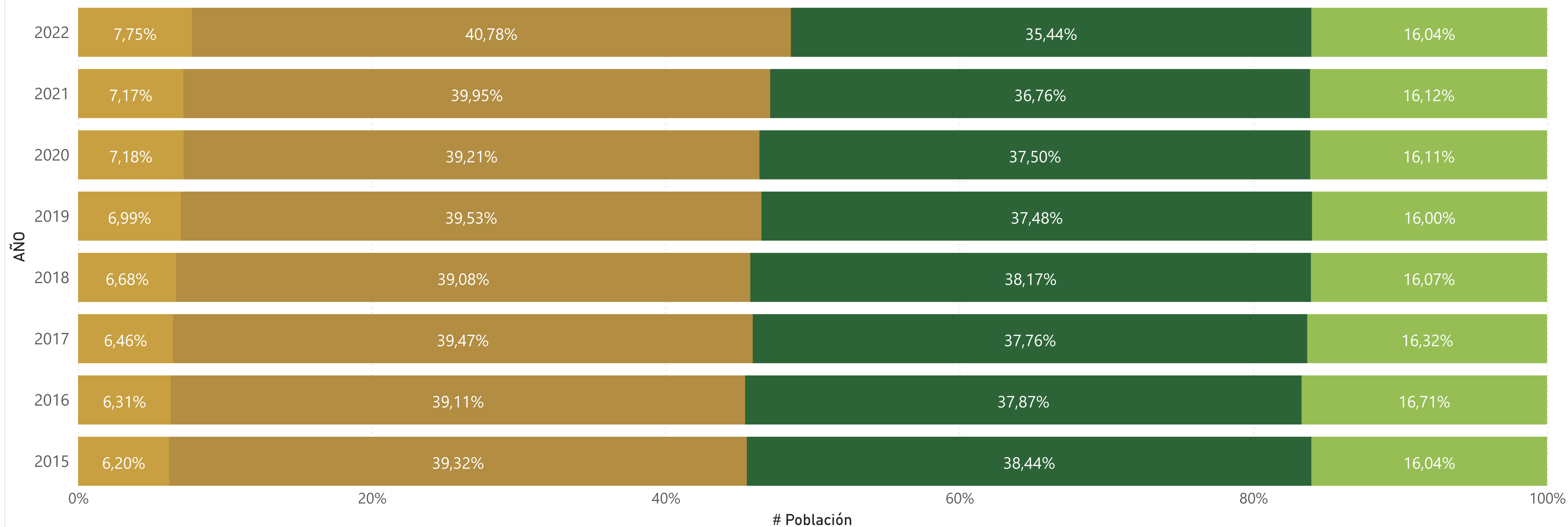

AÑO
Todas

DESCRIPCIÓN TERRITORIO
DEPARTAMENTO

ENTIDAD
63 - Quindio

D. Tasa de cobertura neta, según nivel de educación

AÑO	ENTIDAD	Matrícula Transición, 5 años	Matrícula Primaria, 6 a 10 años	Matrícula Secundaria, 11 a 14 años	Matrícula Media, 15 a 16 años	Matrícula, 5 a 16 años	Población 5 años	Población 6 a 10 años	Población 11 a 14 años	Población 15 a 16 años	Población 5 a 16 años	Tasa Transición	Tasa Primaria	Tasa Secundaria	Tasa Media	Tasa Total
2015	63 - Quindio	4.084	33.544	27.724	8.940	89.553	6.224	33.563	31.327	17.188	88.302	65,62 %	99,94 %	88,50 %	52,01 %	101,42 %
2016	63 - Quindio	4.190	32.687	27.167	9.004	86.640	6.185	32.888	30.384	16.776	86.233	67,74 %	99,39 %	89,41 %	53,67 %	100,47 %
2017	63 - Quindio	4.139	31.977	26.112	8.680	84.025	6.206	32.432	29.536	16.373	84.547	66,69 %	98,60 %	88,41 %	53,01 %	99,38 %
2018	63 - Quindio	4.287	30.788	25.649	8.720	82.005	6.311	32.319	28.801	15.952	83.383	67,93 %	95,26 %	89,06 %	54,66 %	98,35 %
2019	63 - Quindio	4.519	30.524	24.912	8.371	80.408	6.478	32.680	28.357	15.615	83.130	69,76 %	93,40 %	87,85 %	53,61 %	96,73 %
2020	63 - Quindio	4.756	30.291	24.662	8.622	79.747	6.539	32.870	27.833	15.123	82.365	72,73 %	92,15 %	88,61 %	57,01 %	96,82 %
2021	63 - Quindio	4.797	30.378	24.145	8.537	78.837	6.632	33.123	27.495	14.727	81.977	72,33 %	91,71 %	87,82 %	57,97 %	96,17 %
2022	63 - Quindio	4.983	30.629	23.244	8.483	78.007	6.705	33.471	27.311	14.416	81.903	74,32 %	91,51 %	85,11 %	58,84 %	95,24 %

Matrícula según nivel de educación

● Población 5 años ● Población 6 a 10 años ● Población 11 a 14 años ● Población 15 a 16 años

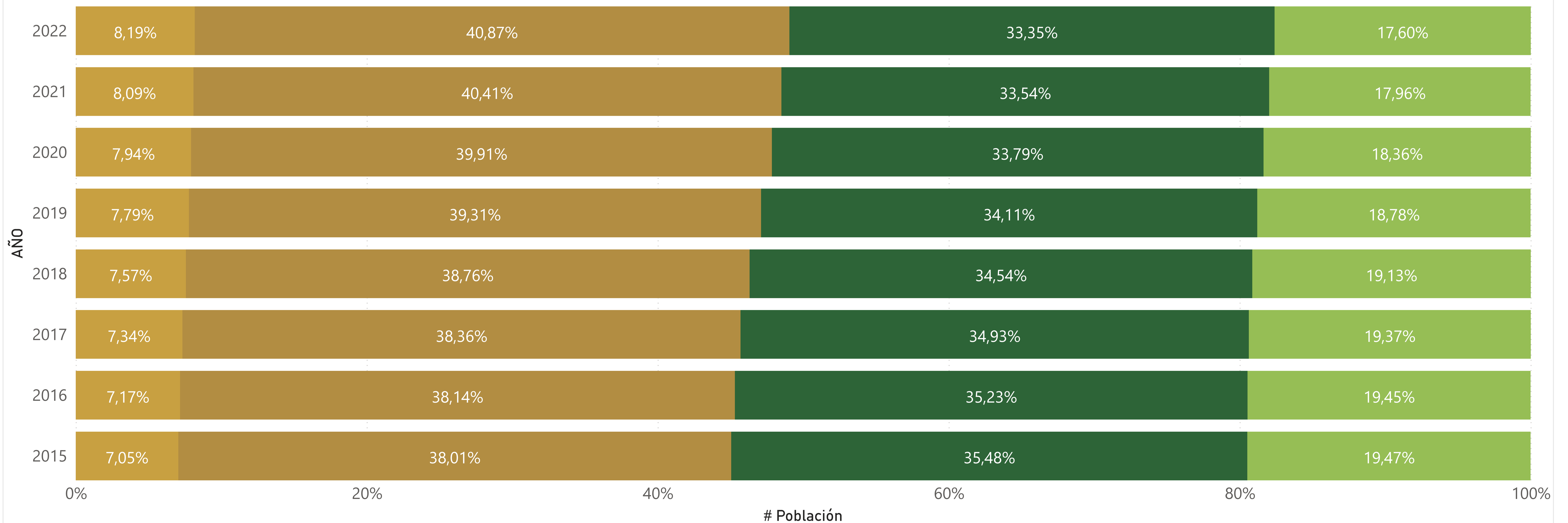

AÑO
Todas

DESCRIPCIÓN TERRITORIO
DEPARTAMENTO

ENTIDAD
63 - Quindio

D. Tasa de cobertura matriculación, según nivel de educación

AÑO	ENTIDAD	Matrícula, 5 años	Matrícula, 6 a 10 años	Matrícula, 11 a 14 años	Matrícula, 15 a 16 años	Matrícula, 5 a 16 años	Población 5 años	Población 6 a 10 años	Población 11 a 14 años	Población 15 a 16 años	Población 5 a 16 años	Tasa, 5 años	Tasa, 6 a 10 años	Tasa, 11 a 14 años	Tasa, 15 a 16 años	Tasa, 5 a 16 años
2015	63 - Quindio	6.094	34.848	32.835	15.853	89.630	6.224	33.563	31.327	17.188	88.302	97,91 %	103,83 %	104,81 %	92,23 %	101,50 %
2016	63 - Quindio	6.100	33.781	31.634	15.209	86.724	6.185	32.888	30.384	16.776	86.233	98,63 %	102,72 %	104,11 %	90,66 %	100,57 %
2017	63 - Quindio	5.953	33.299	30.175	14.721	84.148	6.206	32.432	29.536	16.373	84.547	95,92 %	102,67 %	102,16 %	89,91 %	99,53 %
2018	63 - Quindio	6.055	32.557	29.287	14.240	82.139	6.311	32.319	28.801	15.952	83.383	95,94 %	100,74 %	101,69 %	89,27 %	98,51 %
2019	63 - Quindio	6.050	32.382	28.557	13.460	80.449	6.478	32.680	28.357	15.615	83.130	93,39 %	99,09 %	100,71 %	86,20 %	96,77 %
2020	63 - Quindio	6.160	31.937	28.057	13.628	79.782	6.539	32.870	27.833	15.123	82.365	94,20 %	97,16 %	100,80 %	90,11 %	96,86 %
2021	63 - Quindio	6.138	31.973	27.599	13.169	78.879	6.632	33.123	27.495	14.727	81.977	92,55 %	96,53 %	100,38 %	89,42 %	96,22 %
2022	63 - Quindio	6.135	32.269	26.900	12.743	78.047	6.705	33.471	27.311	14.416	81.903	91,50 %	96,41 %	98,50 %	88,39 %	95,29 %

D. Población y porcentaje por fuera del sistema educativo, según rango de edad

AÑO	ENTIDAD	No Matriculada 5 años	No Matriculada 6 a 10 años	No Matriculada 11 a 14 años	No Matriculada 15 a 16 años	No Matriculada 5 a 16 años	Porcentaje No Matriculada, 5 años	Porcentaje No Matriculada, 6 a 10 años	Porcentaje No Matriculada, 11 a 14 años	Porcentaje No Matriculada, 15 a 16 años	Porcentaje No Matriculada, 5 a 16 años
2015	63 - Quindio	130	0	0	1.335	0	2,09 %	0,00 %	0,00 %	7,77 %	0,00 %
2016	63 - Quindio	85	0	0	1.567	0	1,37 %	0,00 %	0,00 %	9,34 %	0,00 %
2017	63 - Quindio	253	0	0	1.652	399	4,08 %	0,00 %	0,00 %	10,09 %	0,47 %
2018	63 - Quindio	256	0	0	1.712	1.244	4,06 %	0,00 %	0,00 %	10,73 %	1,49 %
2019	63 - Quindio	428	298	0	2.155	2.681	6,61 %	0,91 %	0,00 %	13,80 %	3,23 %
2020	63 - Quindio	379	933	0	1.495	2.583	5,80 %	2,84 %	0,00 %	9,89 %	3,14 %
2021	63 - Quindio	494	1.150	0	1.558	3.098	7,45 %	3,47 %	0,00 %	10,58 %	3,78 %
2022	63 - Quindio	570	1.202	411	1.673	3.856	8,50 %	3,59 %	1,50 %	11,61 %	4,71 %

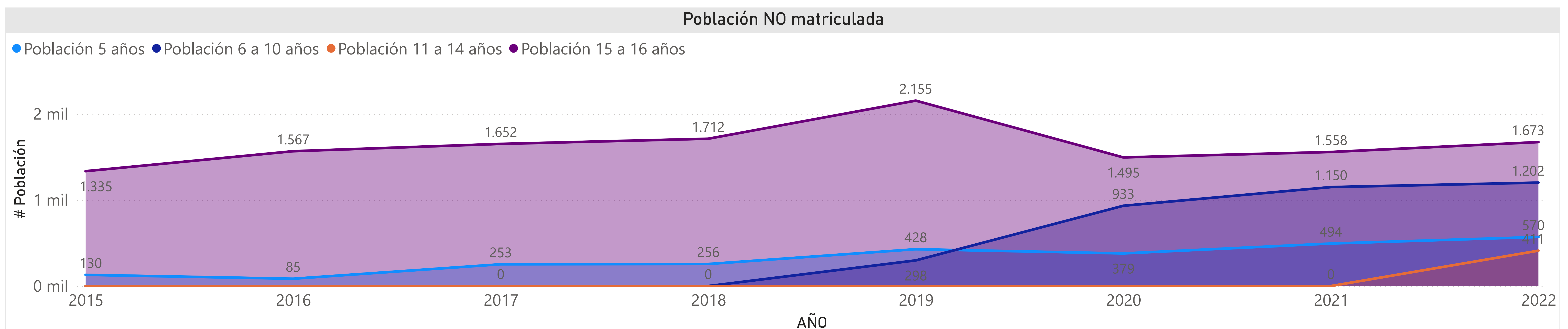

AÑO
Todas

DESCRIPCIÓN TERRITORIO
DEPARTAMENTO

ENTIDAD
63 - Quindio

F. Número de estudiantes que aprueban, según sector y nivel educativo

AÑO	ENTIDAD	Aprobación, Oficial, Transición	Aprobación Oficial, Primaria	Aprobación, Oficial, Secundaria	Aprobación, Oficial, Media	Aprobación, No oficial, Transición	Aprobación, No oficial, Primaria	Aprobación, No oficial, Secundaria	Aprobación, No oficial, Media	Aprobación, Transición	Aprobación, Primaria	Aprobación, Secundaria	Aprobación, Media
2015	63 - Quindio	5.094	32.417	26.563	10.143	817	4.072	2.919	1.280	5.911	36.489	29.482	11.423
2016	63 - Quindio	4.882	30.383	24.957	10.359	900	4.434	3.065	1.317	5.782	34.817	28.022	11.676
2017	63 - Quindio	4.873	29.679	24.812	10.236	979	4.339	2.957	1.136	5.852	34.018	27.769	11.372
2018	63 - Quindio	4.857	28.479	24.547	9.887	964	4.420	2.966	1.198	5.821	32.899	27.513	11.085
2019	63 - Quindio	4.958	27.724	23.124	9.642	1.119	4.446	2.990	1.137	6.077	32.170	26.114	10.779
2020	63 - Quindio	5.051	27.949	23.747	9.464	1.081	4.315	2.972	1.200	6.132	32.264	26.719	10.664
2021	63 - Quindio	4.872	27.005	22.440	9.290	894	4.014	2.738	1.220	5.766	31.019	25.178	10.510
2022	63 - Quindio	5.159	26.788	20.575	9.226	1.104	4.368	2.812	1.171	6.263	31.156	23.387	10.397

F. Tasa de aprobación, según sector y nivel educativo

AÑO	ENTIDAD	Tasa, Oficial, Transición	Tasa, Oficial, Primaria	Tasa, Oficial, Secundaria	Tasa, Oficial, Media	Tasa, Oficial, Total	Tasa, No oficial, Transición	Tasa, No oficial, Primaria	Tasa, No oficial, Secundaria	Tasa, No oficial, Media	Tasa, No oficial, Total	Tasa, Transición	Tasa, Primaria	Tasa, Secundaria	Tasa, Media	Tasa, Total
2015	63 - Quindio	93,95 %	91,46 %	83,07 %	88,94 %	88,10 %	85,46 %	95,43 %	94,04 %	97,49 %	94,27 %	92,68 %	91,89 %	84,04 %	89,82 %	88,73 %
2016	63 - Quindio	93,35 %	90,59 %	82,14 %	89,37 %	87,42 %	84,91 %	95,99 %	94,11 %	96,55 %	94,33 %	91,92 %	91,24 %	83,30 %	90,13 %	88,20 %
2017	63 - Quindio	94,57 %	91,49 %	84,05 %	90,12 %	88,70 %	94,96 %	96,36 %	96,07 %	96,76 %	96,17 %	94,63 %	92,08 %	85,19 %	90,74 %	89,52 %
2018	63 - Quindio	94,86 %	92,30 %	84,34 %	90,52 %	89,17 %	91,37 %	96,87 %	96,74 %	97,40 %	96,31 %	94,27 %	92,89 %	85,52 %	91,22 %	89,99 %
2019	63 - Quindio	96,29 %	91,47 %	82,49 %	89,53 %	88,13 %	93,17 %	96,74 %	95,50 %	96,60 %	95,91 %	95,70 %	92,16 %	83,79 %	90,23 %	89,06 %
2020	63 - Quindio	96,78 %	93,22 %	85,81 %	89,20 %	90,10 %	90,61 %	96,36 %	97,35 %	99,09 %	96,31 %	95,63 %	93,63 %	86,95 %	90,21 %	90,84 %
2021	63 - Quindio	93,87 %	89,31 %	83,03 %	87,88 %	87,10 %	82,17 %	95,19 %	92,75 %	95,69 %	93,01 %	91,84 %	90,03 %	83,98 %	88,72 %	87,79 %
2022	63 - Quindio	93,60 %	89,81 %	80,95 %	88,38 %	86,73 %	94,85 %	96,49 %	93,55 %	95,98 %	95,34 %	93,81 %	90,69 %	82,28 %	89,18 %	87,78 %

Porcentaje de estudiantes que aprueban, según nivel educativo

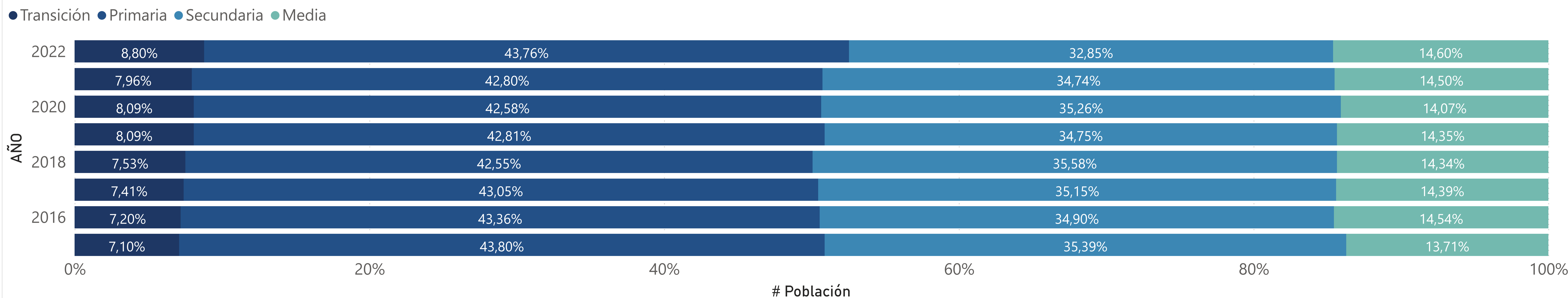

AÑO
Todas

DESCRIPCIÓN TERRITORIO
DEPARTAMENTO

ENTIDAD
63 - Quindio

F. Número de estudiantes que reprobaban, según sector y nivel educativo

AÑO	ENTIDAD	Reprobación, Oficial, Transición	Reprobación, Oficial, Primaria	Reprobación, Oficial, Secundaria	Reprobación, Oficial, Media	Reprobación, No oficial, Transición	Reprobación, No oficial, Primaria	Reprobación, No oficial, Secundaria	Reprobación, No oficial, Media	Reprobación, Transición	Reprobación, Primaria	Reprobación, Secundaria	Reprobación, Media
2015	63 - Quindio	8	1.345	2.978	729	1	17	75	13	9	1.362	3.053	742
2016	63 - Quindio	15	1.490	3.005	668	0	13	81	24	15	1.503	3.086	692
2017	63 - Quindio	14	1.475	2.861	671	0	21	73	15	14	1.496	2.934	686
2018	63 - Quindio	22	1.397	2.989	658	1	16	38	13	23	1.413	3.027	671
2019	63 - Quindio	14	1.649	3.493	735	4	17	68	22	18	1.666	3.561	757
2020	63 - Quindio	24	1.263	2.932	799	7	15	39	4	31	1.278	2.971	803
2021	63 - Quindio	12	1.480	2.697	704	0	28	131	26	12	1.508	2.828	730
2022	63 - Quindio	5	1.556	3.003	635	1	34	109	27	6	1.590	3.112	662

F. Tasa de aprobación, según sector y nivel educativo

AÑO	ENTIDAD	Tasa, oficial, Transición	Tasa, Oficial, Primaria	Tasa, Oficial, Secundaria	Tasa, Oficial, Media	Tasa, Oficial, Total	Tasa, No oficial, Transición	Tasa, No oficial, Primaria	Tasa, No oficial, Secundaria	Tasa, No oficial, Media	Tasa, No oficial, Total	Tasa, Transición	Tasa, Primaria	Tasa, Secundaria	Tasa, Media	Tasa, Total
2015	63 - Quindio	0,15 %	3,79 %	9,31 %	6,39 %	6,01 %	0,10 %	0,40 %	2,42 %	0,99 %	1,10 %	0,14 %	3,43 %	8,70 %	5,83 %	5,50 %
2016	63 - Quindio	0,29 %	4,44 %	9,89 %	5,76 %	6,41 %	0,00 %	0,28 %	2,49 %	1,76 %	1,15 %	0,24 %	3,94 %	9,17 %	5,34 %	5,82 %
2017	63 - Quindio	0,27 %	4,55 %	9,69 %	5,91 %	6,40 %	0,00 %	0,47 %	2,37 %	1,28 %	1,11 %	0,23 %	4,05 %	9,00 %	5,47 %	5,81 %
2018	63 - Quindio	0,43 %	4,53 %	10,27 %	6,02 %	6,67 %	0,09 %	0,35 %	1,24 %	1,06 %	0,69 %	0,37 %	3,99 %	9,41 %	5,52 %	5,98 %
2019	63 - Quindio	0,27 %	5,44 %	12,46 %	6,83 %	7,93 %	0,33 %	0,37 %	2,17 %	1,87 %	1,10 %	0,28 %	4,77 %	11,43 %	6,34 %	7,11 %
2020	63 - Quindio	0,46 %	4,21 %	10,59 %	7,53 %	6,83 %	0,59 %	0,33 %	1,28 %	0,33 %	0,65 %	0,48 %	3,71 %	9,67 %	6,79 %	6,09 %
2021	63 - Quindio	0,23 %	4,89 %	9,98 %	6,66 %	6,70 %	0,00 %	0,66 %	4,44 %	2,04 %	1,94 %	0,19 %	4,38 %	9,43 %	6,16 %	6,15 %
2022	63 - Quindio	0,09 %	5,22 %	11,81 %	6,08 %	7,30 %	0,09 %	0,75 %	3,63 %	2,21 %	1,72 %	0,09 %	4,63 %	10,95 %	5,68 %	6,62 %

Porcentaje de estudiantes que reprobaban, según nivel educativo

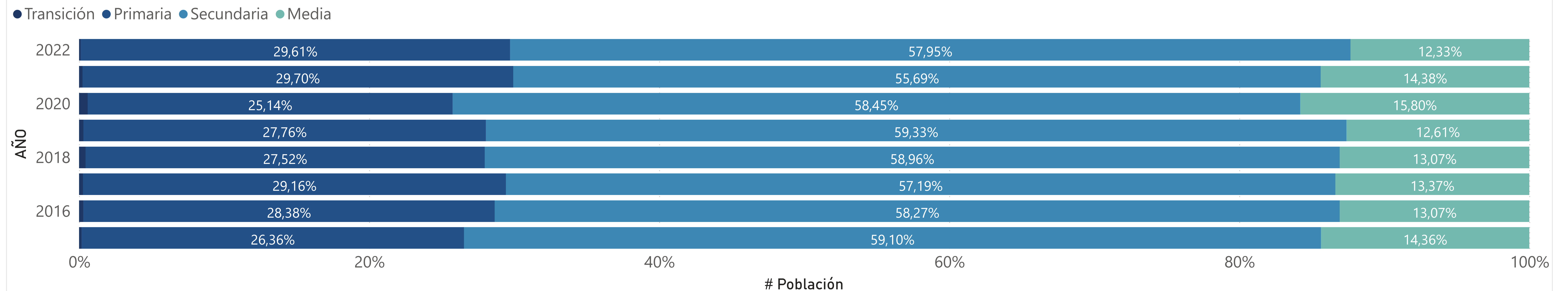

AÑO
Todas

DESCRIPCIÓN TERRITORIO
DEPARTAMENTO

ENTIDAD
63 - Quindio

F. Número de estudiantes que desertan, según sector y nivel educativo

AÑO	ENTIDAD	Deserción, Oficial, Transición	Deserción, Oficial, Primaria	Deserción, Oficial, Secundaria	Deserción, Oficial, Media	Deserción, No oficial, Transición	Deserción, No oficial, Primaria	Deserción, No oficial, Secundaria	Deserción, No oficial, Media	Deserción, Transición	Deserción, Primaria	Deserción, Secundaria	Deserción, Media
2015	63 - Quindio	320	1.680	2.435	532	138	178	110	20	458	1.858	2.545	552
2016	63 - Quindio	333	1.666	2.420	564	160	172	111	23	493	1.838	2.531	587
2017	63 - Quindio	266	1.287	1.846	451	52	143	48	23	318	1.430	1.894	474
2018	63 - Quindio	241	980	1.568	377	90	127	62	19	331	1.107	1.630	396
2019	63 - Quindio	177	937	1.417	392	78	133	73	18	255	1.070	1.490	410
2020	63 - Quindio	144	770	996	347	105	148	42	7	249	918	1.038	354
2021	63 - Quindio	306	1.751	1.891	577	194	175	83	29	500	1.926	1.974	606
2022	63 - Quindio	348	1.484	1.840	578	59	125	85	22	407	1.609	1.925	600

F. Tasa de deserción, según sector y nivel educativo

AÑO	ENTIDAD	Tasa, Oficial, Transición	Tasa, Oficial, Primaria	Tasa, Oficial, Secundaria	Tasa, Oficial, Media	Tasa, oficial, Total	Tasa, No oficial, Transición	Tasa, No oficial, Primaria	Tasa, No oficial, Secundaria	Tasa, No oficial, Media	Tasa, No oficial, Total	Tasa, Transición	Tasa, Primaria	Tasa, Secundaria	Tasa, Media	Tasa, Total
2015	63 - Quindio	5,90 %	4,74 %	7,62 %	4,67 %	5,90 %	14,44 %	4,17 %	3,54 %	1,52 %	4,63 %	7,18 %	4,68 %	7,25 %	4,34 %	5,77 %
2016	63 - Quindio	6,37 %	4,97 %	7,97 %	4,87 %	6,17 %	15,09 %	3,72 %	3,41 %	1,69 %	4,52 %	7,84 %	4,82 %	7,52 %	4,53 %	5,99 %
2017	63 - Quindio	5,16 %	3,97 %	6,25 %	3,97 %	4,91 %	5,04 %	3,18 %	1,56 %	1,96 %	2,72 %	5,14 %	3,87 %	5,81 %	3,78 %	4,66 %
2018	63 - Quindio	4,71 %	3,18 %	5,39 %	3,45 %	4,17 %	8,53 %	2,78 %	2,02 %	1,54 %	3,01 %	5,36 %	3,13 %	5,07 %	3,26 %	4,03 %
2019	63 - Quindio	3,44 %	3,09 %	5,05 %	3,64 %	3,94 %	6,49 %	2,89 %	2,33 %	1,53 %	2,99 %	4,02 %	3,07 %	4,78 %	3,43 %	3,82 %
2020	63 - Quindio	2,76 %	2,57 %	3,60 %	3,27 %	3,07 %	8,80 %	3,31 %	1,38 %	0,58 %	3,04 %	3,88 %	2,66 %	3,38 %	2,99 %	3,07 %
2021	63 - Quindio	5,90 %	5,79 %	7,00 %	5,46 %	6,20 %	17,83 %	4,15 %	2,81 %	2,27 %	5,05 %	7,96 %	5,59 %	6,58 %	5,12 %	6,06 %
2022	63 - Quindio	6,31 %	4,98 %	7,24 %	5,54 %	5,97 %	5,07 %	2,76 %	2,83 %	1,80 %	2,93 %	6,10 %	4,68 %	6,77 %	5,15 %	5,60 %

Porcentaje de estudiantes que desertan, según nivel educativo

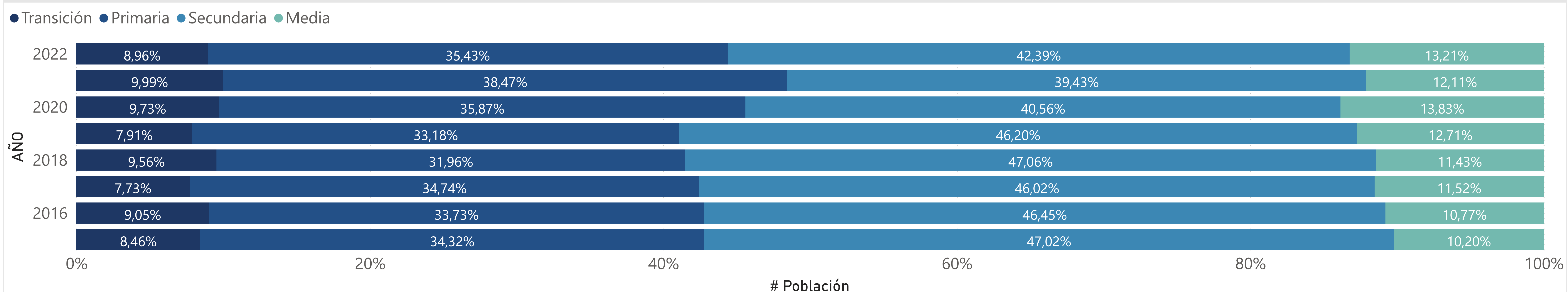

AÑO
Todas

DESCRIPCIÓN TERRITORIO
DEPARTAMENTO

ENTIDAD
63 - Quindio

F. Número de estudiantes que repiten, según sector y nivel educativo

AÑO	ENTIDAD	Repitencia, Oficial, Transición	Repitencia, Oficial, Primaria	Repitencia, Oficial, Secundaria	Repitencia, Oficial, Media	Repitencia, No oficial, Transición	Repitencia, No oficial, Primaria	Repitencia, No oficial, Secundaria	Repitencia, No oficial, Media	Repitencia, Transición	Repitencia, Primaria	Repitencia, Secundaria	Repitencia, Media
2015	63 - Quindio	10	389	649	98	1	3	32	7	11	392	681	105
2016	63 - Quindio	8	269	555	81	1	6	37	8	9	275	592	89
2017	63 - Quindio	2	183	411	34	0	8	25	13	2	191	436	47
2018	63 - Quindio	5	265	483	69	2	14	32	4	7	279	515	73
2019	63 - Quindio	9	222	460	81	2	4	22	2	11	226	482	83
2020	63 - Quindio	13	1.454	2.634	354	6	17	65	9	19	1.471	2.699	363
2021	63 - Quindio	15	967	1.944	317	6	15	22	0	21	982	1.966	317
2022	63 - Quindio	7	1.322	1.850	280	2	28	89	20	9	1.350	1.939	300

F. Tasa de repitencia, según sector y nivel educativo

AÑO	ENTIDAD	Tasa, Oficial, Transición	Tasa, Oficial, Primaria	Tasa, Oficial, Secundaria	Tasa, Oficial, Media	Tasa, Oficial, Total	Tasa, No oficial, Transición	Tasa, No oficial, Primaria	Tasa, No oficial, Secundaria	Tasa, No oficial, Media	Tasa, No oficial, Total	Tasa, Transición	Tasa, Primaria	Tasa, Secundaria	Tasa, Media	Tasa, Total
2015	63 - Quindio	0,18 %	1,10 %	2,03 %	0,86 %	1,36 %	0,10 %	0,07 %	1,03 %	0,53 %	0,45 %	0,17 %	0,99 %	1,94 %	0,83 %	1,27 %
2016	63 - Quindio	0,15 %	0,80 %	1,83 %	0,70 %	1,13 %	0,09 %	0,13 %	1,14 %	0,59 %	0,50 %	0,14 %	0,72 %	1,76 %	0,69 %	1,06 %
2017	63 - Quindio	0,04 %	0,56 %	1,39 %	0,30 %	0,80 %	0,00 %	0,18 %	0,81 %	1,11 %	0,47 %	0,03 %	0,52 %	1,34 %	0,37 %	0,77 %
2018	63 - Quindio	0,10 %	0,86 %	1,66 %	0,63 %	1,08 %	0,19 %	0,31 %	1,04 %	0,33 %	0,52 %	0,11 %	0,79 %	1,60 %	0,60 %	1,02 %
2019	63 - Quindio	0,17 %	0,73 %	1,64 %	0,75 %	1,04 %	0,17 %	0,09 %	0,70 %	0,17 %	0,30 %	0,17 %	0,65 %	1,55 %	0,69 %	0,95 %
2020	63 - Quindio	0,25 %	4,85 %	9,52 %	3,34 %	6,06 %	0,50 %	0,38 %	2,13 %	0,74 %	0,98 %	0,30 %	4,27 %	8,78 %	3,07 %	5,46 %
2021	63 - Quindio	0,29 %	3,20 %	7,19 %	3,00 %	4,44 %	0,55 %	0,36 %	0,75 %	0,00 %	0,45 %	0,33 %	2,85 %	6,56 %	2,68 %	3,98 %
2022	63 - Quindio	0,13 %	4,43 %	7,28 %	2,68 %	4,86 %	0,17 %	0,62 %	2,96 %	1,64 %	1,40 %	0,13 %	3,93 %	6,82 %	2,57 %	4,44 %

Porcentaje de estudiantes que repiten, según nivel educativo

