

DESCRIPCIÓN TERRITORIO

ETC

ENTIDAD

3804 - Armenia

**A. CONTEXTO**



Los indicadores de contexto, facilitan la comprensión de la dinámica poblacional y el comportamiento demográfico.

**B. RECURSOS**



Los indicadores de recursos, permiten dimensionar la capacidad de atención del sistema de acuerdo con la oferta institucional, el nivel de formación de los docentes y el financiamiento sectorial.

**C. ACCESO**



Los indicadores de acceso, asociados con el comportamiento de la matrícula y su dinámica temporal.

**D. COBERTURA**



Los indicadores de cobertura, miden la capacidad del sistema educativo para atender a la población en edad escolar.

**F. TRAYECTORIA**



Los indicadores de trayectoria, miden la forma cómo se desarrolla el tránsito de los estudiantes por los diferentes niveles educativos.

**AÑO**  
Todas

**DESCRIPCIÓN TERRITORIO**  
ETC

**ENTIDAD**  
3804 - Armenia

**A. Índice de ruralidad y de juventud**

| AÑO  | TERRITORIO     | Índice de ruralidad | Índice de juventud |
|------|----------------|---------------------|--------------------|
| 2015 | 3804 - Armenia | 2,63 %              | 24,39 %            |
| 2016 | 3804 - Armenia | 2,67 %              | 24,23 %            |
| 2017 | 3804 - Armenia | 2,67 %              | 24,01 %            |
| 2018 | 3804 - Armenia | 2,70 %              | 23,56 %            |
| 2019 | 3804 - Armenia | 2,64 %              | 23,27 %            |
| 2020 | 3804 - Armenia | 2,53 %              | 23,17 %            |
| 2021 | 3804 - Armenia | 2,49 %              | 22,88 %            |
| 2022 | 3804 - Armenia | 2,49 %              | 22,51 %            |

**A. Participación de la población en edad escolar en el total de la población**

| AÑO  | ENTIDAD        | 5 años | 6 a 10 años | 11 a 14 años | 15 a 16 años | 5 a 16 años |
|------|----------------|--------|-------------|--------------|--------------|-------------|
| 2015 | 3804 - Armenia | 1,14 % | 6,16 %      | 5,81 %       | 3,22 %       | 16,34 %     |
| 2016 | 3804 - Armenia | 1,12 % | 6,00 %      | 5,60 %       | 3,12 %       | 15,84 %     |
| 2017 | 3804 - Armenia | 1,12 % | 5,87 %      | 5,40 %       | 3,02 %       | 15,40 %     |
| 2018 | 3804 - Armenia | 1,11 % | 5,70 %      | 5,10 %       | 2,86 %       | 14,78 %     |
| 2019 | 3804 - Armenia | 1,12 % | 5,65 %      | 4,92 %       | 2,74 %       | 14,44 %     |
| 2020 | 3804 - Armenia | 1,13 % | 5,65 %      | 4,81 %       | 2,64 %       | 14,23 %     |
| 2021 | 3804 - Armenia | 1,13 % | 5,66 %      | 4,71 %       | 2,55 %       | 14,06 %     |
| 2022 | 3804 - Armenia | 1,14 % | 5,69 %      | 4,66 %       | 2,49 %       | 13,98 %     |

**A. Tasa de crecimiento anual de la población en edad escolar**

| AÑO  | TERRITORIO     | 5 años  | 6 a 10 años | 11 a 14 años | 15 a 16 años | 5 a 16 años |
|------|----------------|---------|-------------|--------------|--------------|-------------|
| 2016 | 3804 - Armenia | -0,49 % | -1,97 %     | -3,00 %      | -2,39 %      | -2,32 %     |
| 2017 | 3804 - Armenia | 0,31 %  | -1,35 %     | -2,73 %      | -2,35 %      | -1,91 %     |
| 2018 | 3804 - Armenia | 0,89 %  | -1,65 %     | -4,29 %      | -4,31 %      | -2,91 %     |
| 2019 | 3804 - Armenia | 2,59 %  | 0,80 %      | -1,89 %      | -2,51 %      | -0,64 %     |
| 2020 | 3804 - Armenia | 1,01 %  | 0,87 %      | -1,57 %      | -2,82 %      | -0,65 %     |
| 2021 | 3804 - Armenia | 1,44 %  | 0,77 %      | -1,26 %      | -2,69 %      | -0,50 %     |
| 2022 | 3804 - Armenia | 1,10 %  | 1,03 %      | -0,71 %      | -2,15 %      | -0,13 %     |

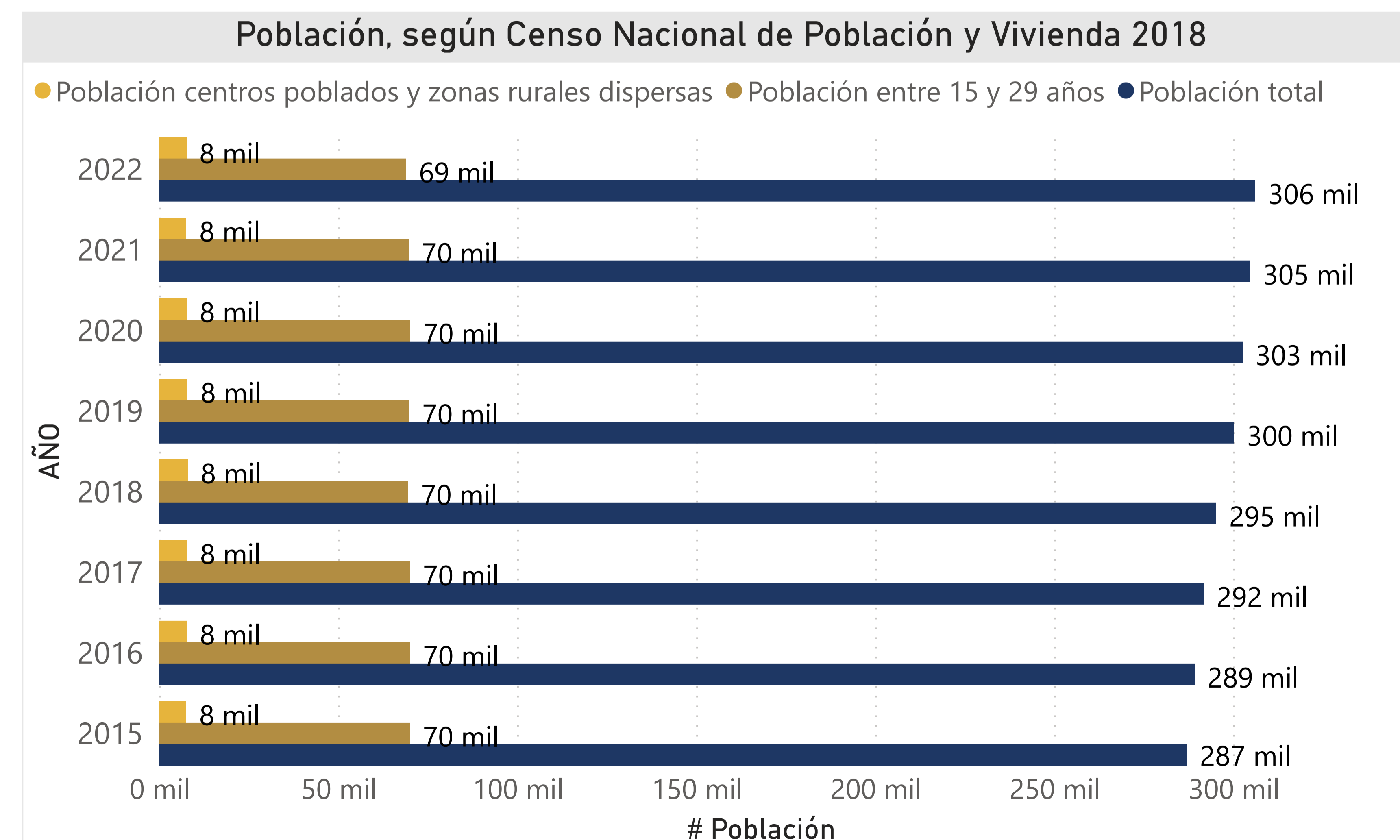
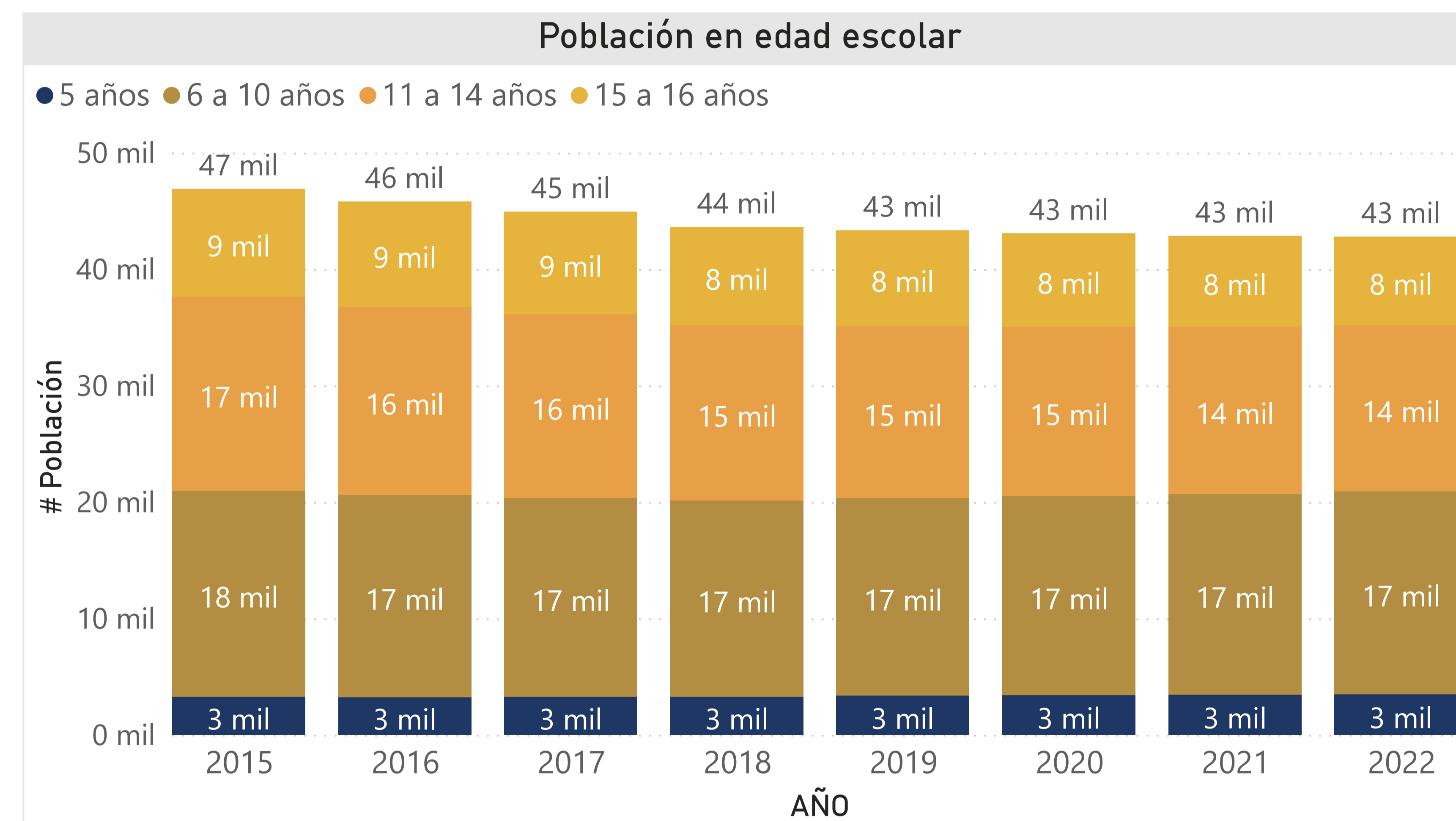

Fuente de datos: Censo 2018, proyecciones de población municipales <https://www.dane.gov.co/index.php/estadisticas-por-tema/demografia-y-poblacion/proyecciones-de-poblacion>.

Área responsable del cálculo: Oficina Asesora de Planeación y Finanzas del Ministerio de Educación Nacional.

**AÑO**  
Todas

**DESCRIPCIÓN TERRITORIO**  
ETC

**ENTIDAD**  
3804 - Armenia

**B. Porcentaje de sedes educativas, según nivel educativo y sector**

| AÑO  | ENTIDAD        | Oficial, Prejardín y Jardín | Oficial, Transición | Oficial, Primaria | Oficial, Secundaria | Oficial, Media | Oficial, Total | No oficial, Prejardín y Jardín | No oficial, Transición | No oficial, Primaria | No oficial, Secundaria | No oficial, Media | No oficial, Total |
|------|----------------|-----------------------------|---------------------|-------------------|---------------------|----------------|----------------|--------------------------------|------------------------|----------------------|------------------------|-------------------|-------------------|
| 2015 | 3804 - Armenia | 0,00 %                      | 62,89 %             | 70,53 %           | 68,18 %             | 66,07 %        | 62,83 %        | 100,00 %                       | 37,11 %                | 29,47 %              | 31,82 %                | 33,93 %           | 37,17 %           |
| 2016 | 3804 - Armenia | 0,00 %                      | 62,50 %             | 71,74 %           | 68,75 %             | 64,91 %        | 63,64 %        | 100,00 %                       | 37,50 %                | 28,26 %              | 31,25 %                | 35,09 %           | 36,36 %           |
| 2017 | 3804 - Armenia | 0,00 %                      | 63,16 %             | 72,83 %           | 70,31 %             | 66,67 %        | 65,45 %        | 100,00 %                       | 36,84 %                | 27,17 %              | 29,69 %                | 33,33 %           | 34,55 %           |
| 2018 | 3804 - Armenia | 0,00 %                      | 63,44 %             | 73,33 %           | 70,97 %             | 67,86 %        | 66,06 %        | 100,00 %                       | 36,56 %                | 26,67 %              | 29,03 %                | 32,14 %           | 33,94 %           |
| 2019 | 3804 - Armenia | 0,00 %                      | 63,44 %             | 73,33 %           | 69,35 %             | 64,81 %        | 65,45 %        | 100,00 %                       | 36,56 %                | 26,67 %              | 30,65 %                | 35,19 %           | 34,55 %           |
| 2020 | 3804 - Armenia | 0,00 %                      | 63,92 %             | 72,22 %           | 70,49 %             | 66,04 %        | 65,45 %        | 100,00 %                       | 36,08 %                | 27,78 %              | 29,51 %                | 33,96 %           | 34,55 %           |
| 2021 | 3804 - Armenia | 0,00 %                      | 64,89 %             | 71,91 %           | 70,49 %             | 65,38 %        | 66,06 %        | 100,00 %                       | 35,11 %                | 28,09 %              | 29,51 %                | 34,62 %           | 33,94 %           |
| 2022 | 3804 - Armenia | 28,57 %                     | 64,52 %             | 71,91 %           | 70,69 %             | 64,71 %        | 65,74 %        | 71,43 %                        | 35,48 %                | 28,09 %              | 29,31 %                | 35,29 %           | 34,26 %           |

**B. Número de sedes por establecimiento educativo (sector oficial)**

| AÑO  | ENTIDAD        | Número de sedes educativas del sector oficial | Total de establecimientos educativos del sector oficial | Número de sedes por establecimiento educativo (sector oficial) |
|------|----------------|---|---|--|
| 2015 | 3804 - Armenia | 71  | 29  | 2,45   |
| 2016 | 3804 - Armenia | 70  | 29  | 2,41   |
| 2017 | 3804 - Armenia | 72  | 30  | 2,40   |
| 2018 | 3804 - Armenia | 72  | 30  | 2,40   |
| 2019 | 3804 - Armenia | 72  | 30  | 2,40   |
| 2020 | 3804 - Armenia | 72  | 30  | 2,40   |
| 2021 | 3804 - Armenia | 72  | 29  | 2,48   |
| 2022 | 3804 - Armenia | 71  | 29  | 2,45   |

**Total docentes del sector oficial con formación posgrado**

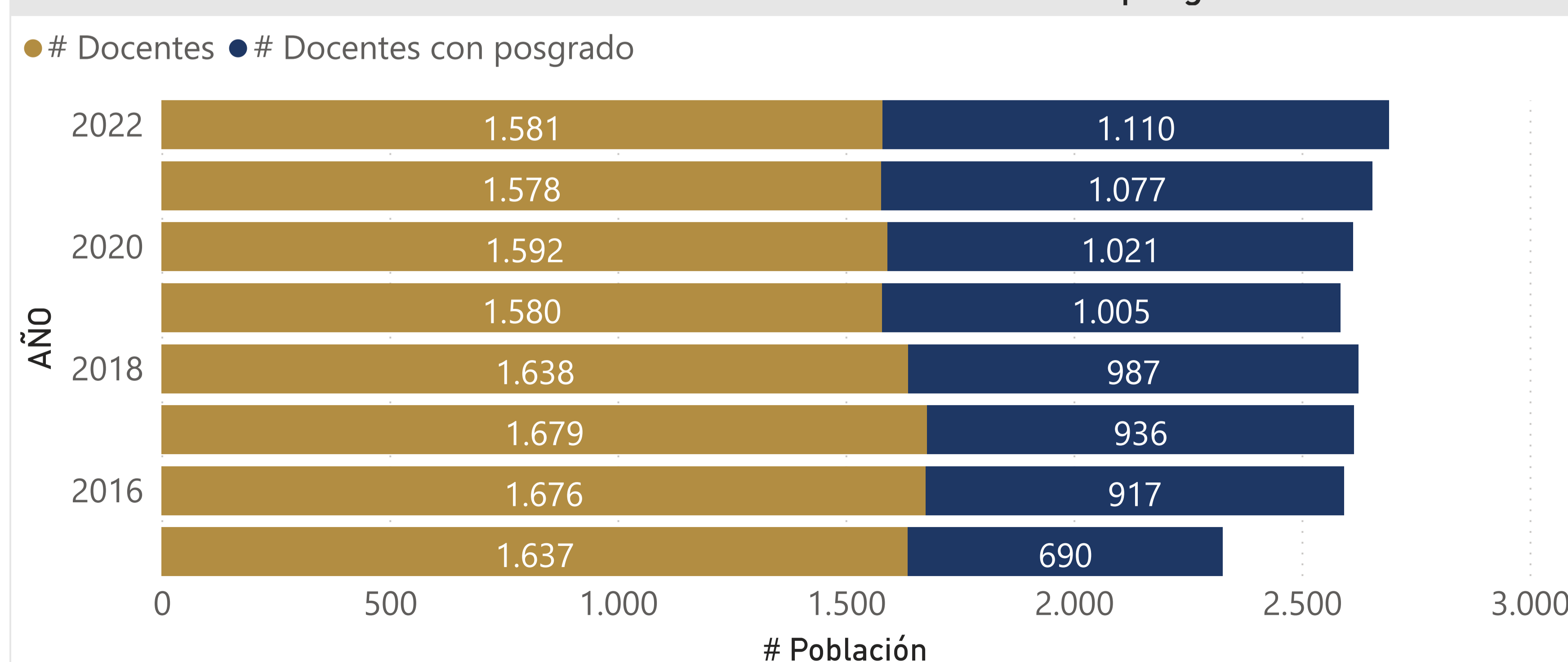

**Total docentes y directivos docentes del sector oficial con formación posgrado**



**AÑO**  
Todas

**DESCRIPCIÓN TERRITORIO**  
ETC

**ENTIDAD**  
3804 - Armenia

**C. Porcentaje de matrícula, según nivel educativo y sector**

| AÑO  | ENTIDAD        | Oficial, Prejardín y jardín | Oficial, Transición | Oficial, Primaria | Oficial, Secundaria | Oficial, Media | Oficial, Total | No oficial, Prejardín y jardín | No oficial, Transición | No oficial, Primaria | No oficial, Secundaria | No oficial, Media | No oficial, Total |
|------|----------------|-----------------------------|---------------------|-------------------|---------------------|----------------|----------------|--------------------------------|------------------------|----------------------|------------------------|-------------------|-------------------|
| 2015 | 3804 - Armenia | 0,00 %                      | 77,91 %             | 83,15 %           | 86,76 %             | 85,54 %        | 82,69 %        | 100,00 %                       | 22,09 %                | 16,85 %              | 13,24 %                | 14,46 %           | 17,31 %           |
| 2016 | 3804 - Armenia | 0,00 %                      | 74,28 %             | 81,94 %           | 85,71 %             | 85,23 %        | 81,30 %        | 100,00 %                       | 25,72 %                | 18,06 %              | 14,29 %                | 14,77 %           | 18,70 %           |
| 2017 | 3804 - Armenia | 0,00 %                      | 74,94 %             | 82,09 %           | 86,36 %             | 86,80 %        | 81,73 %        | 100,00 %                       | 25,06 %                | 17,91 %              | 13,64 %                | 13,20 %           | 18,27 %           |
| 2018 | 3804 - Armenia | 0,00 %                      | 74,57 %             | 81,02 %           | 86,32 %             | 85,68 %        | 80,94 %        | 100,00 %                       | 25,43 %                | 18,98 %              | 13,68 %                | 14,32 %           | 19,06 %           |
| 2019 | 3804 - Armenia | 0,00 %                      | 74,28 %             | 80,93 %           | 85,57 %             | 85,66 %        | 80,50 %        | 100,00 %                       | 25,72 %                | 19,07 %              | 14,43 %                | 14,34 %           | 19,50 %           |
| 2020 | 3804 - Armenia | 0,00 %                      | 74,84 %             | 81,37 %           | 85,87 %             | 83,85 %        | 80,80 %        | 100,00 %                       | 25,16 %                | 18,63 %              | 14,13 %                | 16,15 %           | 19,20 %           |
| 2021 | 3804 - Armenia | 0,00 %                      | 75,55 %             | 82,10 %           | 85,60 %             | 83,60 %        | 81,63 %        | 100,00 %                       | 24,45 %                | 17,90 %              | 14,40 %                | 16,40 %           | 18,37 %           |
| 2022 | 3804 - Armenia | 22,87 %                     | 77,25 %             | 81,24 %           | 84,78 %             | 84,13 %        | 80,94 %        | 77,13 %                        | 22,75 %                | 18,76 %              | 15,22 %                | 15,87 %           | 19,06 %           |

**C. Tasa de crecimiento anual de la matrícula**

| AÑO  | ENTIDAD        | Oficial, Prejardín y Jardín | Oficial, Transición | Oficial, Primaria | Oficial, Secundaria | Oficial, Media | Oficial, Total | No oficial, Prejardín y Jardín | No oficial, Transición | No oficial, Primaria | No oficial, Secundaria | No oficial, Media | No oficial, Total |
|------|----------------|-----------------------------|---------------------|-------------------|---------------------|----------------|----------------|--------------------------------|------------------------|----------------------|------------------------|-------------------|-------------------|
| 2016 | 3804 - Armenia | 12,82 %                     | 0,00 %              | -6,57 %           | -3,71 %             | -4,97 %        | 3,24 %         | -3,15 %                        | 12,82 %                | 14,07 %              | 4,74 %                 | 3,83 %            | 5,81 %            |
| 2017 | 3804 - Armenia | 1,24 %                      | 0,00 %              | 0,75 %            | -3,27 %             | -2,89 %        | -7,50 %        | -3,69 %                        | 1,24 %                 | -2,66 %              | -4,24 %                | -8,00 %           | -18,79 %          |
| 2018 | 3804 - Armenia | 2,95 %                      | 0,00 %              | 2,70 %            | -5,83 %             | -1,84 %        | -7,60 %        | -4,11 %                        | 2,95 %                 | 4,72 %               | 1,09 %                 | -1,47 %           | 1,51 %            |
| 2019 | 3804 - Armenia | -0,49 %                     | 0,00 %              | 1,66 %            | -0,92 %             | -4,17 %        | -5,02 %        | -2,75 %                        | -0,49 %                | 3,20 %               | -0,29 %                | 1,93 %            | -4,82 %           |
| 2020 | 3804 - Armenia | -12,85 %                    | 0,00 %              | 2,51 %            | 0,47 %              | -1,78 %        | -1,16 %        | -0,55 %                        | -12,85 %               | -0,46 %              | -2,41 %                | -4,19 %           | 13,72 %           |
| 2021 | 3804 - Armenia | -32,88 %                    | 0,00 %              | -5,59 %           | -0,68 %             | -5,23 %        | -3,17 %        | -3,17 %                        | -32,88 %               | -9,12 %              | -5,40 %                | -3,10 %           | -1,38 %           |
| 2022 | 3804 - Armenia | 54,86 %                     | 0,00 %              | 11,72 %           | 1,04 %              | -5,97 %        | -2,80 %        | -0,74 %                        | 19,45 %                | 1,65 %               | 7,03 %                 | 0,34 %            | -6,57 %           |

**Matrícula total, según nivel educativo**

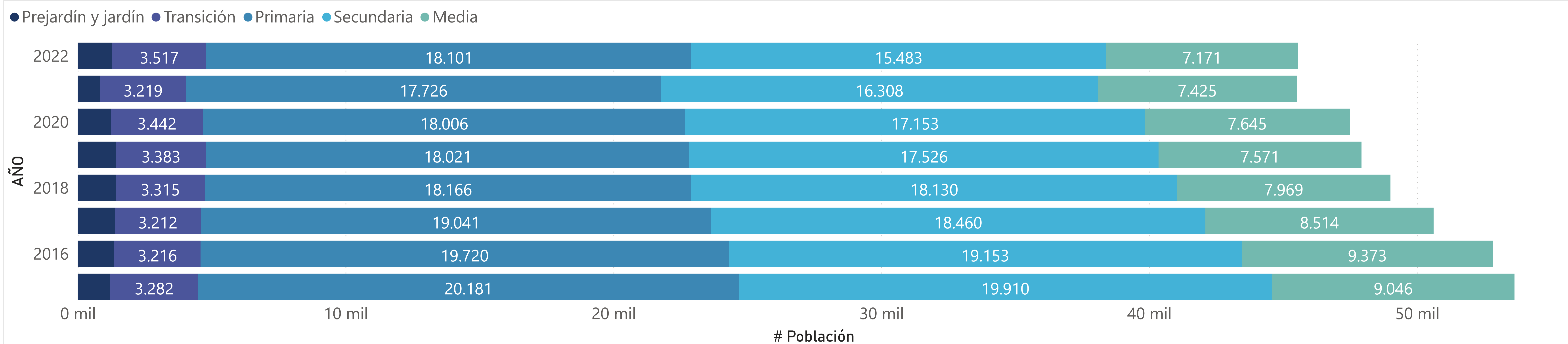

**AÑO**  
Todas

**DESCRIPCIÓN TERRITORIO**  
ETC

**ENTIDAD**  
3804 - Armenia

**D. Tasa de cobertura bruta, según nivel de educación**

| AÑO  | ENTIDAD        | Matrícula Transición | Matrícula Primaria | Matrícula Secundaria | Matrícula Media | Matrícula Total | Población 5 años | Población 6 a 10 años | Población 11 a 14 años | Población 15 a 16 años | Población 5 a 16 años | Tasa Transición | Tasa Primaria | Tasa Secundaria | Tasa Media | Tasa Total |
|------|----------------|----------------------|--------------------|----------------------|-----------------|-----------------|------------------|-----------------------|------------------------|------------------------|-----------------------|-----------------|---------------|-----------------|------------|------------|
| 2015 | 3804 - Armenia | 3.282                | 20.181             | 19.910               | 9.046           | 52.419          | 3.264            | 17.693                | 16.682                 | 9.256                  | 46.895                | 100,55 %        | 114,06 %      | 119,35 %        | 97,73 %    | 111,78 %   |
| 2016 | 3804 - Armenia | 3.216                | 19.720             | 19.153               | 9.373           | 51.462          | 3.248            | 17.345                | 16.181                 | 9.035                  | 45.809                | 99,01 %         | 113,69 %      | 118,37 %        | 103,74 %   | 112,34 %   |
| 2017 | 3804 - Armenia | 3.212                | 19.041             | 18.460               | 8.514           | 49.227          | 3.258            | 17.111                | 15.740                 | 8.823                  | 44.932                | 98,59 %         | 111,28 %      | 117,28 %        | 96,50 %    | 109,56 %   |
| 2018 | 3804 - Armenia | 3.315                | 18.166             | 18.130               | 7.969           | 47.580          | 3.287            | 16.828                | 15.065                 | 8.443                  | 43.623                | 100,85 %        | 107,95 %      | 120,35 %        | 94,39 %    | 109,07 %   |
| 2019 | 3804 - Armenia | 3.383                | 18.021             | 17.526               | 7.571           | 46.501          | 3.372            | 16.962                | 14.780                 | 8.231                  | 43.345                | 100,33 %        | 106,24 %      | 118,58 %        | 91,98 %    | 107,28 %   |
| 2020 | 3804 - Armenia | 3.442                | 18.006             | 17.153               | 7.645           | 46.246          | 3.406            | 17.110                | 14.548                 | 7.999                  | 43.063                | 101,06 %        | 105,24 %      | 117,91 %        | 95,57 %    | 107,39 %   |
| 2021 | 3804 - Armenia | 3.219                | 17.726             | 16.308               | 7.425           | 44.678          | 3.455            | 17.242                | 14.365                 | 7.784                  | 42.846                | 93,17 %         | 102,81 %      | 113,53 %        | 95,39 %    | 104,28 %   |
| 2022 | 3804 - Armenia | 3.517                | 18.101             | 15.483               | 7.171           | 44.272          | 3.493            | 17.419                | 14.263                 | 7.617                  | 42.792                | 100,69 %        | 103,92 %      | 108,55 %        | 94,14 %    | 103,46 %   |

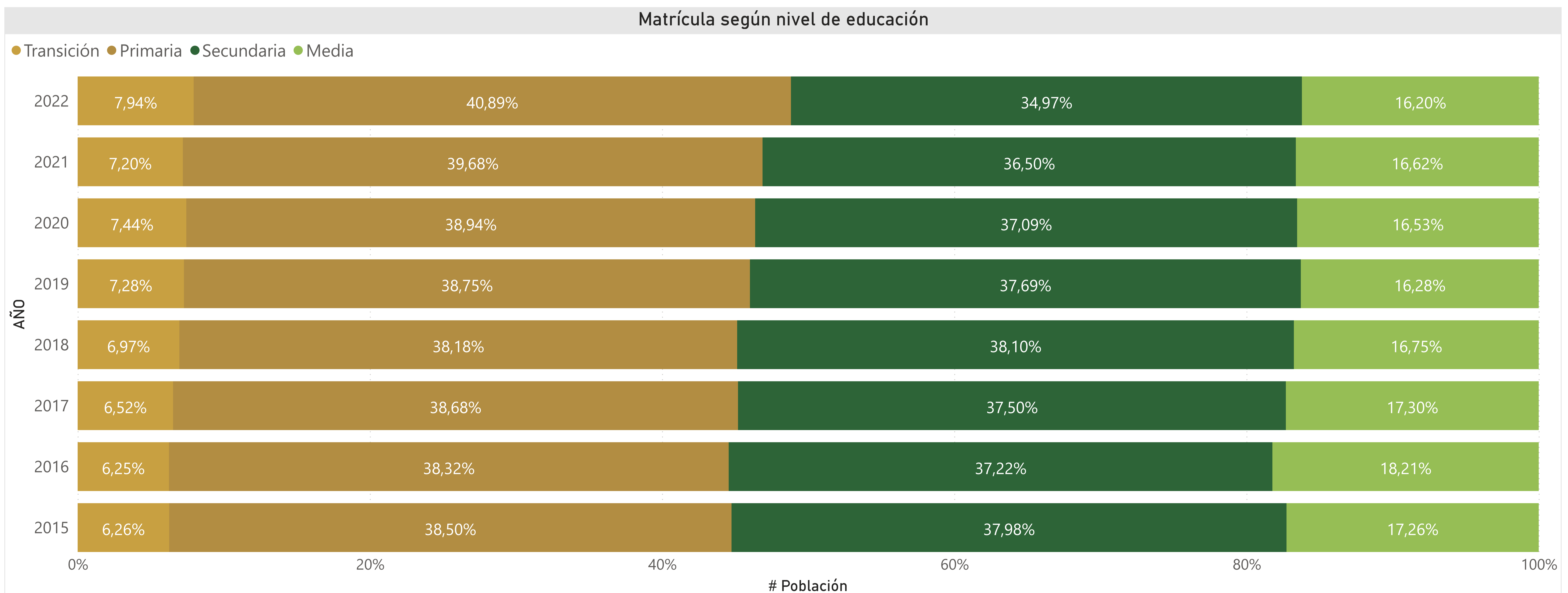

AÑO  
Todas

DESCRIPCIÓN TERRITORIO  
ETC

ENTIDAD  
3804 - Armenia

**D. Tasa de cobertura neta, según nivel de educación**

| AÑO  | ENTIDAD        | Matrícula Transición, 5 años | Matrícula Primaria, 6 a 10 años | Matrícula Secundaria, 11 a 14 años | Matrícula Media, 15 a 16 años | Matrícula, 5 a 16 años | Población 5 años | Población 6 a 10 años | Población 11 a 14 años | Población 15 a 16 años | Población 5 a 16 años | Tasa Transición | Tasa Primaria | Tasa Secundaria | Tasa Media | Tasa Total |
|------|----------------|------------------------------|---------------------------------|------------------------------------|-------------------------------|------------------------|------------------|-----------------------|------------------------|------------------------|-----------------------|-----------------|---------------|-----------------|------------|------------|
| 2015 | 3804 - Armenia | 2.047                        | 17.073                          | 14.472                             | 4.867                         | 45.701                 | 3.264            | 17.693                | 16.682                 | 9.256                  | 46.895                | 62,71 %         | 96,50 %       | 86,75 %         | 52,58 %    | 97,45 %    |
| 2016 | 3804 - Armenia | 2.109                        | 16.922                          | 14.191                             | 5.109                         | 44.904                 | 3.248            | 17.345                | 16.181                 | 9.035                  | 45.809                | 64,93 %         | 97,56 %       | 87,70 %         | 56,55 %    | 98,02 %    |
| 2017 | 3804 - Armenia | 2.136                        | 16.493                          | 13.812                             | 4.934                         | 43.581                 | 3.258            | 17.111                | 15.740                 | 8.823                  | 44.932                | 65,56 %         | 96,39 %       | 87,75 %         | 55,92 %    | 96,99 %    |
| 2018 | 3804 - Armenia | 2.340                        | 15.916                          | 13.591                             | 4.813                         | 42.640                 | 3.287            | 16.828                | 15.065                 | 8.443                  | 43.623                | 71,19 %         | 94,58 %       | 90,22 %         | 57,01 %    | 97,75 %    |
| 2019 | 3804 - Armenia | 2.509                        | 15.830                          | 13.279                             | 4.612                         | 41.960                 | 3.372            | 16.962                | 14.780                 | 8.231                  | 43.345                | 74,41 %         | 93,33 %       | 89,84 %         | 56,03 %    | 96,80 %    |
| 2020 | 3804 - Armenia | 2.708                        | 15.901                          | 13.055                             | 4.823                         | 41.952                 | 3.406            | 17.110                | 14.548                 | 7.999                  | 43.063                | 79,51 %         | 92,93 %       | 89,74 %         | 60,30 %    | 97,42 %    |
| 2021 | 3804 - Armenia | 2.624                        | 15.912                          | 12.722                             | 4.759                         | 41.069                 | 3.455            | 17.242                | 14.365                 | 7.784                  | 42.846                | 75,95 %         | 92,29 %       | 88,56 %         | 61,14 %    | 95,85 %    |
| 2022 | 3804 - Armenia | 2.744                        | 16.398                          | 12.313                             | 4.626                         | 41.054                 | 3.493            | 17.419                | 14.263                 | 7.617                  | 42.792                | 78,56 %         | 94,14 %       | 86,33 %         | 60,73 %    | 95,94 %    |

**Matrícula según nivel de educación**

● Población 5 años ● Población 6 a 10 años ● Población 11 a 14 años ● Población 15 a 16 años

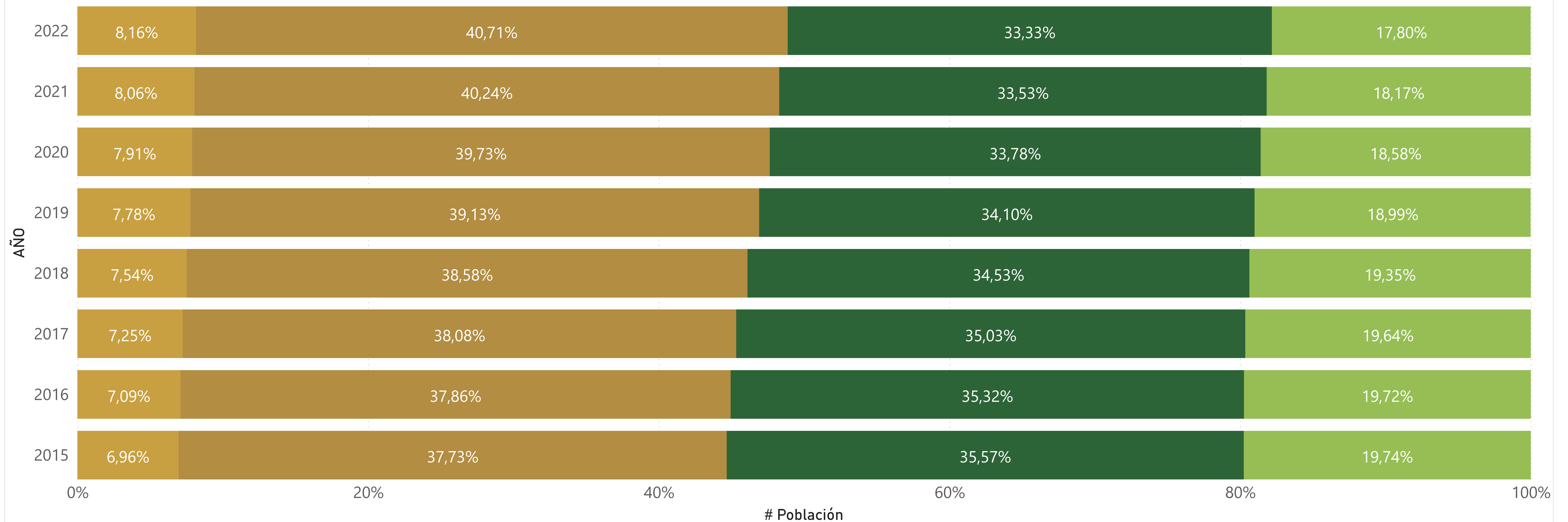

**AÑO**  
Todas

**DESCRIPCIÓN TERRITORIO**  
ETC

**ENTIDAD**  
3804 - Armenia

**D. Tasa de cobertura matriculación, según nivel de educación**

| AÑO  | ENTIDAD        | Matrícula, 5 años | Matrícula, 6 a 10 años | Matrícula, 11 a 14 años | Matrícula, 15 a 16 años | Matrícula, 5 a 16 años | Población 5 años | Población 6 a 10 años | Población 11 a 14 años | Población 15 a 16 años | Población 5 a 16 años | Tasa, 5 años | Tasa, 6 a 10 años | Tasa, 11 a 14 años | Tasa, 15 a 16 años | Tasa, 5 a 16 años |
|------|----------------|-------------------|------------------------|-------------------------|-------------------------|------------------------|------------------|-----------------------|------------------------|------------------------|-----------------------|--------------|-------------------|--------------------|--------------------|-------------------|
| 2015 | 3804 - Armenia | 3.153             | 17.810                 | 16.817                  | 7.951                   | 45.731                 | 3.264            | 17.693                | 16.682                 | 9.256                  | 46.895                | 96,60 %      | 100,66 %          | 100,81 %           | 85,90 %            | 97,52 %           |
| 2016 | 3804 - Armenia | 3.125             | 17.539                 | 16.304                  | 7.961                   | 44.929                 | 3.248            | 17.345                | 16.181                 | 9.035                  | 45.809                | 96,21 %      | 101,12 %          | 100,76 %           | 88,11 %            | 98,08 %           |
| 2017 | 3804 - Armenia | 3.064             | 17.204                 | 15.671                  | 7.659                   | 43.598                 | 3.258            | 17.111                | 15.740                 | 8.823                  | 44.932                | 94,05 %      | 100,54 %          | 99,56 %            | 86,81 %            | 97,03 %           |
| 2018 | 3804 - Armenia | 3.239             | 16.874                 | 15.224                  | 7.324                   | 42.661                 | 3.287            | 16.828                | 15.065                 | 8.443                  | 43.623                | 98,54 %      | 100,27 %          | 101,06 %           | 86,75 %            | 97,79 %           |
| 2019 | 3804 - Armenia | 3.316             | 16.810                 | 14.919                  | 6.944                   | 41.989                 | 3.372            | 16.962                | 14.780                 | 8.231                  | 43.345                | 98,34 %      | 99,10 %           | 100,94 %           | 84,36 %            | 96,87 %           |
| 2020 | 3804 - Armenia | 3.432             | 16.835                 | 14.608                  | 7.110                   | 41.985                 | 3.406            | 17.110                | 14.548                 | 7.999                  | 43.063                | 100,76 %     | 98,39 %           | 100,41 %           | 88,89 %            | 97,50 %           |
| 2021 | 3804 - Armenia | 3.220             | 16.763                 | 14.257                  | 6.857                   | 41.097                 | 3.455            | 17.242                | 14.365                 | 7.784                  | 42.846                | 93,20 %      | 97,22 %           | 99,25 %            | 88,09 %            | 95,92 %           |
| 2022 | 3804 - Armenia | 3.261             | 17.300                 | 14.009                  | 6.519                   | 41.089                 | 3.493            | 17.419                | 14.263                 | 7.617                  | 42.792                | 93,36 %      | 99,32 %           | 98,22 %            | 85,58 %            | 96,02 %           |

**D. Población y porcentaje por fuera del sistema educativo, según rango de edad**

| AÑO  | ENTIDAD        | No Matriculada 5 años | No Matriculada 6 a 10 años | No Matriculada 11 a 14 años | No Matriculada 15 a 16 años | No Matriculada 5 a 16 años | Porcentaje No Matriculada, 5 años | Porcentaje No Matriculada, 6 a 10 años | Porcentaje No Matriculada, 11 a 14 años | Porcentaje No Matriculada, 15 a 16 años | Porcentaje No Matriculada, 5 a 16 años |
|------|----------------|-----------------------|----------------------------|-----------------------------|-----------------------------|----------------------------|-----------------------------------|--|---|---|--|
| 2015 | 3804 - Armenia | 111                   | 0                          | 0                           | 1.305                       | 1.164                      | 3,40 %                            | 0,00 %                                 | 0,00 %                                  | 14,10 %                                 | 2,48 %                                 |
| 2016 | 3804 - Armenia | 123                   | 0                          | 0                           | 1.074                       | 880                        | 3,79 %                            | 0,00 %                                 | 0,00 %                                  | 11,89 %                                 | 1,92 %                                 |
| 2017 | 3804 - Armenia | 194                   | 0                          | 69                          | 1.164                       | 1.334                      | 5,95 %                            | 0,00 %                                 | 0,44 %                                  | 13,19 %                                 | 2,97 %                                 |
| 2018 | 3804 - Armenia | 48                    | 0                          | 0                           | 1.119                       | 962                        | 1,46 %                            | 0,00 %                                 | 0,00 %                                  | 13,25 %                                 | 2,21 %                                 |
| 2019 | 3804 - Armenia | 56                    | 152                        | 0                           | 1.287                       | 1.356                      | 1,66 %                            | 0,90 %                                 | 0,00 %                                  | 15,64 %                                 | 3,13 %                                 |
| 2020 | 3804 - Armenia | 0                     | 275                        | 0                           | 889                         | 1.078                      | 0,00 %                            | 1,61 %                                 | 0,00 %                                  | 11,11 %                                 | 2,50 %                                 |
| 2021 | 3804 - Armenia | 235                   | 479                        | 108                         | 927                         | 1.749                      | 6,80 %                            | 2,78 %                                 | 0,75 %                                  | 11,91 %                                 | 4,08 %                                 |
| 2022 | 3804 - Armenia | 232                   | 119                        | 254                         | 1.098                       | 1.703                      | 6,64 %                            | 0,68 %                                 | 1,78 %                                  | 14,42 %                                 | 3,98 %                                 |

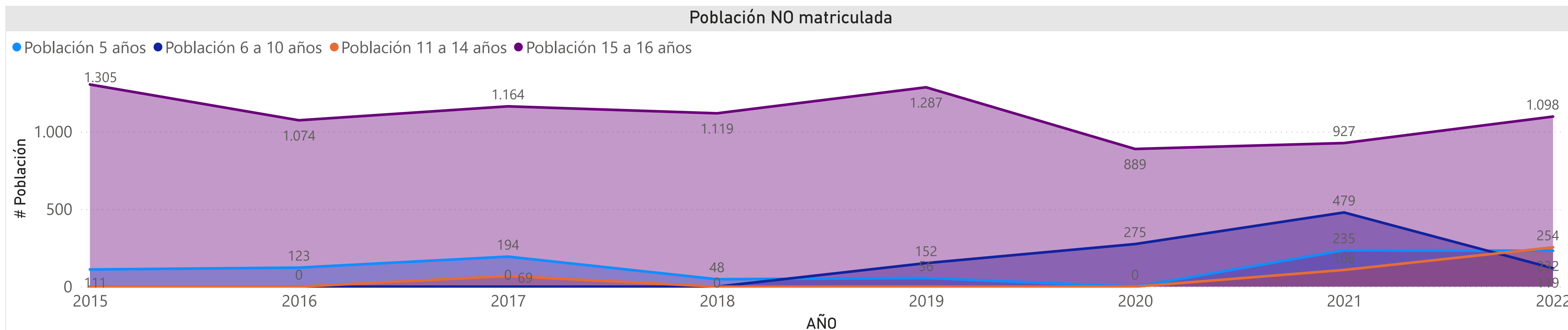

**AÑO**  
Todas

**DESCRIPCIÓN TERRITORIO**  
ETC

**ENTIDAD**  
3804 - Armenia

**F. Número de estudiantes que aprueban, según sector y nivel educativo**

| AÑO  | ENTIDAD        | Aprobación, Oficial, Transición | Aprobación Oficial, Primaria | Aprobación, Oficial, Secundaria | Aprobación, Oficial, Media | Aprobación, No oficial, Transición | Aprobación, No oficial, Primaria | Aprobación, No oficial, Secundaria | Aprobación, No oficial, Media | Aprobación, Transición | Aprobación, Primaria | Aprobación, Secundaria | Aprobación, Media |
|------|----------------|---------------------------------|------------------------------|---------------------------------|----------------------------|------------------------------------|----------------------------------|------------------------------------|-------------------------------|------------------------|----------------------|------------------------|-------------------|
| 2015 | 3804 - Armenia | 2.426                           | 15.366                       | 13.008                          | 5.245                      | 608                                | 3.199                            | 2.333                              | 1.049                         | 3.034                  | 18.565               | 15.341                 | 6.294             |
| 2016 | 3804 - Armenia | 2.240                           | 14.585                       | 12.289                          | 5.509                      | 698                                | 3.441                            | 2.459                              | 1.078                         | 2.938                  | 18.026               | 14.748                 | 6.587             |
| 2017 | 3804 - Armenia | 2.292                           | 14.226                       | 12.190                          | 5.344                      | 780                                | 3.304                            | 2.300                              | 899                           | 3.072                  | 17.530               | 14.490                 | 6.243             |
| 2018 | 3804 - Armenia | 2.356                           | 13.442                       | 12.283                          | 5.058                      | 771                                | 3.350                            | 2.307                              | 929                           | 3.127                  | 16.792               | 14.590                 | 5.987             |
| 2019 | 3804 - Armenia | 2.418                           | 13.262                       | 11.732                          | 4.839                      | 814                                | 3.357                            | 2.316                              | 870                           | 3.232                  | 16.619               | 14.048                 | 5.709             |
| 2020 | 3804 - Armenia | 2.471                           | 13.494                       | 11.967                          | 4.954                      | 785                                | 3.236                            | 2.272                              | 908                           | 3.256                  | 16.730               | 14.239                 | 5.862             |
| 2021 | 3804 - Armenia | 2.281                           | 12.956                       | 11.200                          | 4.886                      | 619                                | 3.044                            | 2.065                              | 908                           | 2.900                  | 16.000               | 13.265                 | 5.794             |
| 2022 | 3804 - Armenia | 2.563                           | 13.216                       | 10.306                          | 4.750                      | 770                                | 3.292                            | 2.097                              | 848                           | 3.333                  | 16.508               | 12.403                 | 5.598             |

**F. Tasa de aprobación, según sector y nivel educativo**

| AÑO  | ENTIDAD        | Tasa, Oficial, Transición | Tasa, Oficial, Primaria | Tasa, Oficial, Secundaria | Tasa, Oficial, Media | Tasa, Oficial, Total | Tasa, No oficial, Transición | Tasa, No oficial, Primaria | Tasa, No oficial, Secundaria | Tasa, No oficial, Media | Tasa, No oficial, Total | Tasa, Transición | Tasa, Primaria | Tasa, Secundaria | Tasa, Media | Tasa, Total |
|------|----------------|---------------------------|-------------------------|---------------------------|----------------------|----------------------|------------------------------|----------------------------|------------------------------|-------------------------|-------------------------|------------------|----------------|------------------|-------------|-------------|
| 2015 | 3804 - Armenia | 94,91 %                   | 92,81 %                 | 83,58 %                   | 88,36 %              | 88,75 %              | 83,86 %                      | 95,86 %                    | 93,69 %                      | 97,58 %                 | 94,26 %                 | 92,47 %          | 93,32 %        | 84,97 %          | 89,77 %     | 89,62 %     |
| 2016 | 3804 - Armenia | 93,76 %                   | 91,76 %                 | 82,67 %                   | 88,21 %              | 87,89 %              | 84,40 %                      | 96,63 %                    | 93,82 %                      | 95,99 %                 | 94,39 %                 | 91,36 %          | 92,65 %        | 84,34 %          | 89,40 %     | 89,00 %     |
| 2017 | 3804 - Armenia | 95,22 %                   | 92,52 %                 | 83,73 %                   | 89,42 %              | 88,87 %              | 96,89 %                      | 96,89 %                    | 95,51 %                      | 96,36 %                 | 96,39 %                 | 95,64 %          | 93,31 %        | 85,40 %          | 90,36 %     | 90,11 %     |
| 2018 | 3804 - Armenia | 95,31 %                   | 92,40 %                 | 85,16 %                   | 90,43 %              | 89,48 %              | 91,46 %                      | 97,21 %                    | 96,53 %                      | 97,28 %                 | 96,37 %                 | 94,33 %          | 93,32 %        | 86,77 %          | 91,43 %     | 90,65 %     |
| 2019 | 3804 - Armenia | 96,22 %                   | 92,33 %                 | 83,75 %                   | 88,90 %              | 88,78 %              | 93,56 %                      | 97,67 %                    | 95,31 %                      | 96,03 %                 | 96,26 %                 | 95,54 %          | 93,37 %        | 85,46 %          | 89,92 %     | 90,08 %     |
| 2020 | 3804 - Armenia | 95,92 %                   | 93,52 %                 | 86,28 %                   | 89,84 %              | 90,37 %              | 90,65 %                      | 96,57 %                    | 97,34 %                      | 98,91 %                 | 96,41 %                 | 94,60 %          | 94,09 %        | 87,87 %          | 91,14 %     | 91,40 %     |
| 2021 | 3804 - Armenia | 93,79 %                   | 89,85 %                 | 83,48 %                   | 87,81 %              | 87,41 %              | 78,65 %                      | 95,93 %                    | 91,94 %                      | 95,08 %                 | 92,67 %                 | 90,09 %          | 90,95 %        | 84,69 %          | 88,88 %     | 88,29 %     |
| 2022 | 3804 - Armenia | 94,33 %                   | 90,69 %                 | 81,40 %                   | 87,20 %              | 87,11 %              | 96,25 %                      | 97,05 %                    | 92,54 %                      | 95,07 %                 | 95,33 %                 | 94,77 %          | 91,89 %        | 83,09 %          | 88,31 %     | 88,52 %     |

Porcentaje de estudiantes que aprueban, según nivel educativo

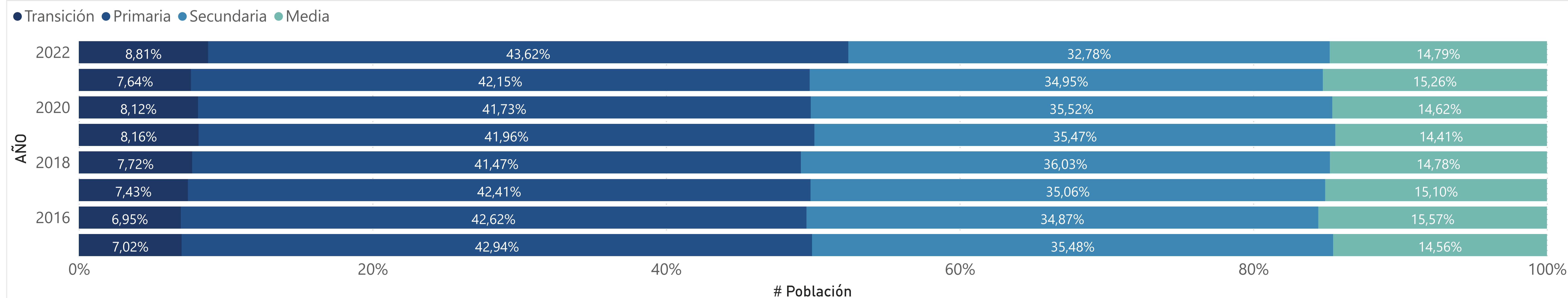



**AÑO**  
Todas

**DESCRIPCIÓN TERRITORIO**  
ETC

**ENTIDAD**  
3804 - Armenia

**F. Número de estudiantes que reprobaban, según sector y nivel educativo**

| AÑO  | ENTIDAD        | Reprobación, Oficial, Transición | Reprobación, Oficial, Primaria | Reprobación, Oficial, Secundaria | Reprobación, Oficial, Media | Reprobación, No oficial, Transición | Reprobación, No oficial, Primaria | Reprobación, No oficial, Secundaria | Reprobación, No oficial, Media | Reprobación, Transición | Reprobación, Primaria | Reprobación, Secundaria | Reprobación, Media |
|------|----------------|----------------------------------|--------------------------------|----------------------------------|-----------------------------|-------------------------------------|-----------------------------------|-------------------------------------|--------------------------------|-------------------------|-----------------------|-------------------------|--------------------|
| 2015 | 3804 - Armenia | 3                                | 632                            | 1.581                            | 446                         | 0                                   | 16                                | 65                                  | 11                             | 3                       | 648                   | 1.646                   | 457                |
| 2016 | 3804 - Armenia | 8                                | 678                            | 1.516                            | 405                         | 0                                   | 13                                | 81                                  | 24                             | 8                       | 691                   | 1.597                   | 429                |
| 2017 | 3804 - Armenia | 6                                | 687                            | 1.513                            | 377                         | 0                                   | 21                                | 73                                  | 15                             | 6                       | 708                   | 1.586                   | 392                |
| 2018 | 3804 - Armenia | 9                                | 655                            | 1.344                            | 305                         | 1                                   | 13                                | 38                                  | 11                             | 10                      | 668                   | 1.382                   | 316                |
| 2019 | 3804 - Armenia | 5                                | 635                            | 1.455                            | 350                         | 0                                   | 15                                | 64                                  | 22                             | 5                       | 650                   | 1.519                   | 372                |
| 2020 | 3804 - Armenia | 14                               | 521                            | 1.273                            | 347                         | 7                                   | 15                                | 35                                  | 4                              | 21                      | 536                   | 1.308                   | 351                |
| 2021 | 3804 - Armenia | 3                                | 554                            | 1.208                            | 339                         | 0                                   | 24                                | 123                                 | 26                             | 3                       | 578                   | 1.331                   | 365                |
| 2022 | 3804 - Armenia | 1                                | 610                            | 1.349                            | 341                         | 1                                   | 33                                | 105                                 | 26                             | 2                       | 643                   | 1.454                   | 367                |

**F. Tasa de aprobación, según sector y nivel educativo**

| AÑO  | ENTIDAD        | Tasa, oficial, Transición | Tasa, Oficial, Primaria | Tasa, Oficial, Secundaria | Tasa, Oficial, Media | Tasa, Oficial, Total | Tasa, No oficial, Transición | Tasa, No oficial, Primaria | Tasa, No oficial, Secundaria | Tasa No oficial, Media | Tasa, No oficial, Total | Tasa, Transición | Tasa, Primaria | Tasa, Secundaria | Tasa, Media | Tasa, Total |
|------|----------------|---------------------------|-------------------------|---------------------------|----------------------|----------------------|------------------------------|----------------------------|------------------------------|------------------------|-------------------------|------------------|----------------|------------------|-------------|-------------|
| 2015 | 3804 - Armenia | 0,12 %                    | 3,82 %                  | 10,16 %                   | 7,51 %               | 6,55 %               | 0,00 %                       | 0,48 %                     | 2,61 %                       | 1,02 %                 | 1,21 %                  | 0,09 %           | 3,26 %         | 9,12 %           | 6,52 %      | 5,71 %      |
| 2016 | 3804 - Armenia | 0,33 %                    | 4,27 %                  | 10,20 %                   | 6,49 %               | 6,62 %               | 0,00 %                       | 0,37 %                     | 3,09 %                       | 2,14 %                 | 1,45 %                  | 0,25 %           | 3,55 %         | 9,13 %           | 5,82 %      | 5,73 %      |
| 2017 | 3804 - Armenia | 0,25 %                    | 4,47 %                  | 10,39 %                   | 6,31 %               | 6,74 %               | 0,00 %                       | 0,62 %                     | 3,03 %                       | 1,61 %                 | 1,44 %                  | 0,19 %           | 3,77 %         | 9,35 %           | 5,67 %      | 5,87 %      |
| 2018 | 3804 - Armenia | 0,36 %                    | 4,50 %                  | 9,32 %                    | 5,45 %               | 6,25 %               | 0,12 %                       | 0,38 %                     | 1,59 %                       | 1,15 %                 | 0,83 %                  | 0,30 %           | 3,71 %         | 8,22 %           | 4,83 %      | 5,32 %      |
| 2019 | 3804 - Armenia | 0,20 %                    | 4,42 %                  | 10,39 %                   | 6,43 %               | 6,73 %               | 0,00 %                       | 0,44 %                     | 2,63 %                       | 2,43 %                 | 1,32 %                  | 0,15 %           | 3,65 %         | 9,24 %           | 5,86 %      | 5,79 %      |
| 2020 | 3804 - Armenia | 0,54 %                    | 3,61 %                  | 9,18 %                    | 6,29 %               | 5,92 %               | 0,81 %                       | 0,45 %                     | 1,50 %                       | 0,44 %                 | 0,82 %                  | 0,61 %           | 3,01 %         | 8,07 %           | 5,46 %      | 5,05 %      |
| 2021 | 3804 - Armenia | 0,12 %                    | 3,84 %                  | 9,00 %                    | 6,09 %               | 5,87 %               | 0,00 %                       | 0,76 %                     | 5,48 %                       | 2,72 %                 | 2,42 %                  | 0,09 %           | 3,29 %         | 8,50 %           | 5,60 %      | 5,30 %      |
| 2022 | 3804 - Armenia | 0,04 %                    | 4,19 %                  | 10,65 %                   | 6,26 %               | 6,50 %               | 0,13 %                       | 0,97 %                     | 4,63 %                       | 2,91 %                 | 2,24 %                  | 0,06 %           | 3,58 %         | 9,74 %           | 5,79 %      | 5,77 %      |

Porcentaje de estudiantes que reprobaban, según nivel educativo

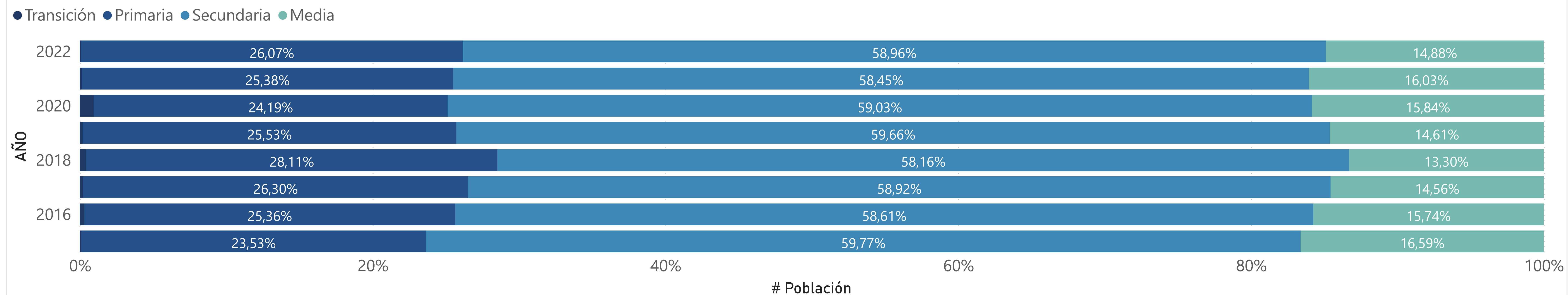

**AÑO**  
Todas

**DESCRIPCIÓN TERRITORIO**  
ETC

**ENTIDAD**  
3804 - Armenia

**F. Número de estudiantes que desertan, según sector y nivel educativo**

| AÑO  | ENTIDAD        | Deserción, Oficial, Transición | Deserción, Oficial, Primaria | Deserción, Oficial, Secundaria | Deserción, Oficial, Media | Deserción, No oficial, Transición | Deserción, No oficial, Primaria | Deserción, No oficial, Secundaria | Deserción, No oficial, Media | Deserción, Transición | Deserción, Primaria | Deserción, Secundaria | Deserción, Media |
|------|----------------|--------------------------------|------------------------------|--------------------------------|---------------------------|-----------------------------------|---------------------------------|-----------------------------------|------------------------------|-----------------------|---------------------|-----------------------|------------------|
| 2015 | 3804 - Armenia | 127                            | 559                          | 975                            | 245                       | 117                               | 122                             | 92                                | 15                           | 244                   | 681                 | 1.067                 | 260              |
| 2016 | 3804 - Armenia | 141                            | 632                          | 1.060                          | 331                       | 129                               | 107                             | 81                                | 21                           | 270                   | 739                 | 1.141                 | 352              |
| 2017 | 3804 - Armenia | 109                            | 463                          | 856                            | 255                       | 25                                | 85                              | 35                                | 19                           | 134                   | 548                 | 891                   | 274              |
| 2018 | 3804 - Armenia | 107                            | 451                          | 797                            | 230                       | 71                                | 83                              | 45                                | 15                           | 178                   | 534                 | 842                   | 245              |
| 2019 | 3804 - Armenia | 90                             | 466                          | 821                            | 254                       | 56                                | 65                              | 50                                | 14                           | 146                   | 531                 | 871                   | 268              |
| 2020 | 3804 - Armenia | 91                             | 414                          | 630                            | 213                       | 74                                | 100                             | 27                                | 6                            | 165                   | 514                 | 657                   | 219              |
| 2021 | 3804 - Armenia | 148                            | 910                          | 1.009                          | 339                       | 168                               | 105                             | 58                                | 21                           | 316                   | 1.015               | 1.067                 | 360              |
| 2022 | 3804 - Armenia | 153                            | 747                          | 1.006                          | 356                       | 29                                | 67                              | 64                                | 18                           | 182                   | 814                 | 1.070                 | 374              |

**F. Tasa de deserción, según sector y nivel educativo**

| AÑO  | ENTIDAD        | Tasa, Oficial, Transición | Tasa, Oficial, Primaria | Tasa, Oficial, Secundaria | Tasa, Oficial, Media | Tasa, oficial, Total | Tasa, No oficial, Transición | Tasa, No oficial, Primaria | Tasa, No oficial, Secundaria | Tasa, No oficial, Media | Tasa, No oficial, Total | Tasa, Transición | Tasa, Primaria | Tasa, Secundaria | Tasa, Media | Tasa, Total |
|------|----------------|---------------------------|-------------------------|---------------------------|----------------------|----------------------|------------------------------|----------------------------|------------------------------|-------------------------|-------------------------|------------------|----------------|------------------|-------------|-------------|
| 2015 | 3804 - Armenia | 4,97 %                    | 3,38 %                  | 6,26 %                    | 4,13 %               | 4,69 %               | 16,14 %                      | 3,66 %                     | 3,69 %                       | 1,40 %                  | 4,54 %                  | 7,44 %           | 3,42 %         | 5,91 %           | 3,71 %      | 4,67 %      |
| 2016 | 3804 - Armenia | 5,90 %                    | 3,98 %                  | 7,13 %                    | 5,30 %               | 5,49 %               | 15,60 %                      | 3,00 %                     | 3,09 %                       | 1,87 %                  | 4,16 %                  | 8,40 %           | 3,80 %         | 6,53 %           | 4,78 %      | 5,26 %      |
| 2017 | 3804 - Armenia | 4,53 %                    | 3,01 %                  | 5,88 %                    | 4,27 %               | 4,39 %               | 3,11 %                       | 2,49 %                     | 1,45 %                       | 2,04 %                  | 2,17 %                  | 4,17 %           | 2,92 %         | 5,25 %           | 3,97 %      | 4,03 %      |
| 2018 | 3804 - Armenia | 4,33 %                    | 3,10 %                  | 5,53 %                    | 4,11 %               | 4,28 %               | 8,42 %                       | 2,41 %                     | 1,88 %                       | 1,57 %                  | 2,80 %                  | 5,37 %           | 2,97 %         | 5,01 %           | 3,74 %      | 4,03 %      |
| 2019 | 3804 - Armenia | 3,58 %                    | 3,24 %                  | 5,86 %                    | 4,67 %               | 4,49 %               | 6,44 %                       | 1,89 %                     | 2,06 %                       | 1,55 %                  | 2,42 %                  | 4,32 %           | 2,98 %         | 5,30 %           | 4,22 %      | 4,13 %      |
| 2020 | 3804 - Armenia | 3,53 %                    | 2,87 %                  | 4,54 %                    | 3,86 %               | 3,70 %               | 8,55 %                       | 2,98 %                     | 1,16 %                       | 0,65 %                  | 2,77 %                  | 4,79 %           | 2,89 %         | 4,05 %           | 3,40 %      | 3,55 %      |
| 2021 | 3804 - Armenia | 6,09 %                    | 6,31 %                  | 7,52 %                    | 6,09 %               | 6,71 %               | 21,35 %                      | 3,31 %                     | 2,58 %                       | 2,20 %                  | 4,92 %                  | 9,82 %           | 5,77 %         | 6,81 %           | 5,52 %      | 6,41 %      |
| 2022 | 3804 - Armenia | 5,63 %                    | 5,13 %                  | 7,95 %                    | 6,54 %               | 6,39 %               | 3,63 %                       | 1,98 %                     | 2,82 %                       | 2,02 %                  | 2,42 %                  | 5,17 %           | 4,53 %         | 7,17 %           | 5,90 %      | 5,71 %      |

Porcentaje de estudiantes que desertan, según nivel educativo

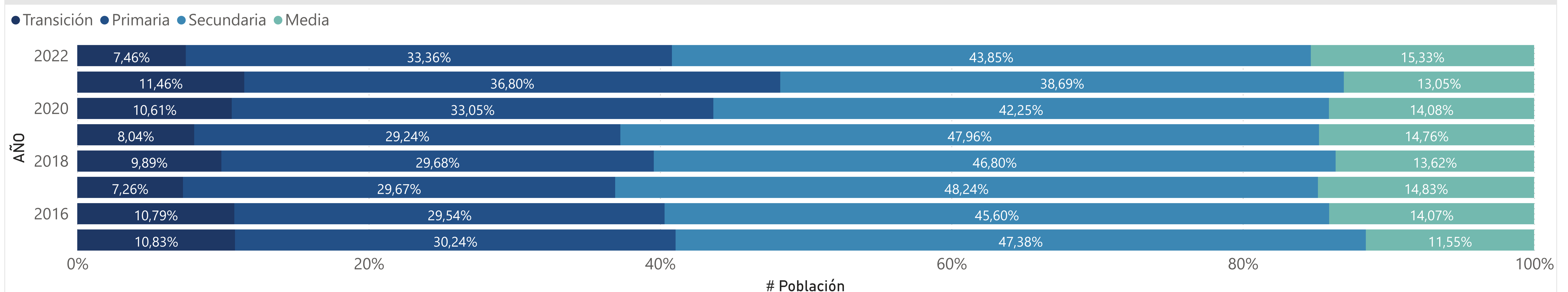

**AÑO**  
Todas

**DESCRIPCIÓN TERRITORIO**  
ETC

**ENTIDAD**  
3804 - Armenia

**F. Número de estudiantes que repiten, según sector y nivel educativo**

| AÑO  | ENTIDAD        | Repitencia, Oficial, Transición | Repitencia, Oficial, Primaria | Repitencia, Oficial, Secundaria | Repitencia, Oficial, Media | Repitencia, No oficial, Transición | Repitencia, No oficial, Primaria | Repitencia, No oficial, Secundaria | Repitencia, No oficial, Media | Repitencia, Transición | Repitencia, Primaria | Repitencia, Secundaria | Repitencia, Media |
|------|----------------|---------------------------------|-------------------------------|---------------------------------|----------------------------|------------------------------------|----------------------------------|------------------------------------|-------------------------------|------------------------|----------------------|------------------------|-------------------|
| 2015 | 3804 - Armenia | 8                               | 189                           | 307                             | 56                         | 1                                  | 2                                | 32                                 | 7                             | 9                      | 191                  | 339                    | 63                |
| 2016 | 3804 - Armenia | 7                               | 150                           | 274                             | 43                         | 0                                  | 5                                | 31                                 | 7                             | 7                      | 155                  | 305                    | 50                |
| 2017 | 3804 - Armenia | 1                               | 82                            | 181                             | 21                         | 0                                  | 5                                | 19                                 | 12                            | 1                      | 87                   | 200                    | 33                |
| 2018 | 3804 - Armenia | 3                               | 150                           | 297                             | 44                         | 0                                  | 9                                | 28                                 | 3                             | 3                      | 159                  | 325                    | 47                |
| 2019 | 3804 - Armenia | 4                               | 102                           | 197                             | 39                         | 2                                  | 3                                | 21                                 | 1                             | 6                      | 105                  | 218                    | 40                |
| 2020 | 3804 - Armenia | 5                               | 572                           | 1.094                           | 179                        | 1                                  | 15                               | 58                                 | 9                             | 6                      | 587                  | 1.152                  | 188               |
| 2021 | 3804 - Armenia | 5                               | 333                           | 867                             | 135                        | 6                                  | 15                               | 21                                 | 0                             | 11                     | 348                  | 888                    | 135               |
| 2022 | 3804 - Armenia | 0                               | 516                           | 918                             | 134                        | 2                                  | 18                               | 77                                 | 17                            | 2                      | 534                  | 995                    | 151               |

**F. Tasa de repitencia, según sector y nivel educativo**

| AÑO  | ENTIDAD        | Tasa, Oficial, Transición | Tasa, Oficial, Primaria | Tasa, Oficial, Secundaria | Tasa, Oficial, Media | Tasa, Oficial, Total | Tasa, No oficial, Transición | Tasa, No oficial, Primaria | Tasa, No oficial, Secundaria | Tasa, No oficial, Media | Tasa, No oficial, Total | Tasa, Transición | Tasa, Primaria | Tasa, Secundaria | Tasa, Media | Tasa, Total |
|------|----------------|---------------------------|-------------------------|---------------------------|----------------------|----------------------|------------------------------|----------------------------|------------------------------|-------------------------|-------------------------|------------------|----------------|------------------|-------------|-------------|
| 2015 | 3804 - Armenia | 0,31 %                    | 1,14 %                  | 1,97 %                    | 0,94 %               | 1,38 %               | 0,14 %                       | 0,06 %                     | 1,29 %                       | 0,65 %                  | 0,55 %                  | 0,27 %           | 0,96 %         | 1,88 %           | 0,90 %      | 1,25 %      |
| 2016 | 3804 - Armenia | 0,29 %                    | 0,94 %                  | 1,84 %                    | 0,69 %               | 1,20 %               | 0,00 %                       | 0,14 %                     | 1,18 %                       | 0,62 %                  | 0,53 %                  | 0,22 %           | 0,80 %         | 1,74 %           | 0,68 %      | 1,09 %      |
| 2017 | 3804 - Armenia | 0,04 %                    | 0,53 %                  | 1,24 %                    | 0,35 %               | 0,74 %               | 0,00 %                       | 0,15 %                     | 0,79 %                       | 1,29 %                  | 0,48 %                  | 0,03 %           | 0,46 %         | 1,18 %           | 0,48 %      | 0,70 %      |
| 2018 | 3804 - Armenia | 0,12 %                    | 1,03 %                  | 2,06 %                    | 0,79 %               | 1,33 %               | 0,00 %                       | 0,26 %                     | 1,17 %                       | 0,31 %                  | 0,52 %                  | 0,09 %           | 0,88 %         | 1,93 %           | 0,72 %      | 1,20 %      |
| 2019 | 3804 - Armenia | 0,16 %                    | 0,71 %                  | 1,41 %                    | 0,72 %               | 0,94 %               | 0,23 %                       | 0,09 %                     | 0,86 %                       | 0,11 %                  | 0,35 %                  | 0,18 %           | 0,59 %         | 1,33 %           | 0,63 %      | 0,84 %      |
| 2020 | 3804 - Armenia | 0,19 %                    | 3,96 %                  | 7,89 %                    | 3,25 %               | 5,08 %               | 0,12 %                       | 0,45 %                     | 2,49 %                       | 0,98 %                  | 1,11 %                  | 0,17 %           | 3,30 %         | 7,11 %           | 2,92 %      | 4,41 %      |
| 2021 | 3804 - Armenia | 0,21 %                    | 2,31 %                  | 6,46 %                    | 2,43 %               | 3,74 %               | 0,76 %                       | 0,47 %                     | 0,93 %                       | 0,00 %                  | 0,59 %                  | 0,34 %           | 1,98 %         | 5,67 %           | 2,07 %      | 3,21 %      |
| 2022 | 3804 - Armenia | 0,00 %                    | 3,54 %                  | 7,25 %                    | 2,46 %               | 4,43 %               | 0,25 %                       | 0,53 %                     | 3,40 %                       | 1,90 %                  | 1,55 %                  | 0,06 %           | 2,97 %         | 6,67 %           | 2,38 %      | 3,93 %      |

Porcentaje de estudiantes que repiten, según nivel educativo

