

DESCRIPCIÓN TERRITORIO

ETC

ENTIDAD

10850 - Facatativá

A. CONTEXTO



Los indicadores de contexto, facilitan la comprensión de la dinámica poblacional y el comportamiento demográfico.

B. RECURSOS



Los indicadores de recursos, permiten dimensionar la capacidad de atención del sistema de acuerdo con la oferta institucional, el nivel de formación de los docentes y el financiamiento sectorial.

C. ACCESO



Los indicadores de acceso, asociados con el comportamiento de la matrícula y su dinámica temporal.

D. COBERTURA



Los indicadores de cobertura, miden la capacidad del sistema educativo para atender a la población en edad escolar.

F. TRAYECTORIA



Los indicadores de trayectoria, miden la forma cómo se desarrolla el tránsito de los estudiantes por los diferentes niveles educativos.

AÑO
Todas

DESCRIPCIÓN TERRITORIO
ETC

ENTIDAD
10850 - Facatativá

A. Índice de ruralidad y de juventud

AÑO	TERRITORIO	Índice de ruralidad	Índice de juventud
2015	10850 - Facatativá	10,51 %	28,67 %
2016	10850 - Facatativá	10,37 %	28,61 %
2017	10850 - Facatativá	10,24 %	28,50 %
2018	10850 - Facatativá	10,11 %	28,35 %
2019	10850 - Facatativá	8,58 %	28,12 %
2020	10850 - Facatativá	6,98 %	28,05 %
2021	10850 - Facatativá	6,73 %	27,77 %
2022	10850 - Facatativá	6,55 %	27,43 %

A. Participación de la población en edad escolar en el total de la población

AÑO	ENTIDAD	5 años	6 a 10 años	11 a 14 años	15 a 16 años	5 a 16 años
2015	10850 - Facatativá	1,50 %	7,94 %	7,20 %	3,90 %	20,53 %
2016	10850 - Facatativá	1,48 %	7,76 %	6,97 %	3,79 %	20,01 %
2017	10850 - Facatativá	1,47 %	7,63 %	6,76 %	3,68 %	19,54 %
2018	10850 - Facatativá	1,48 %	7,57 %	6,56 %	3,54 %	19,15 %
2019	10850 - Facatativá	1,48 %	7,49 %	6,37 %	3,42 %	18,76 %
2020	10850 - Facatativá	1,45 %	7,34 %	6,20 %	3,32 %	18,31 %
2021	10850 - Facatativá	1,44 %	7,29 %	6,08 %	3,23 %	18,04 %
2022	10850 - Facatativá	1,44 %	7,26 %	6,00 %	3,15 %	17,85 %

A. Tasa de crecimiento anual de la población en edad escolar

AÑO	TERRITORIO	5 años	6 a 10 años	11 a 14 años	15 a 16 años	5 a 16 años
2016	10850 - Facatativá	3,69 %	2,56 %	1,57 %	2,11 %	2,21 %
2017	10850 - Facatativá	4,53 %	3,42 %	2,00 %	2,04 %	2,75 %
2018	10850 - Facatativá	6,25 %	4,90 %	2,56 %	1,94 %	3,63 %
2019	10850 - Facatativá	6,27 %	5,10 %	3,05 %	2,35 %	3,98 %
2020	10850 - Facatativá	0,32 %	0,27 %	-0,37 %	-0,71 %	-0,12 %
2021	10850 - Facatativá	2,78 %	2,31 %	1,19 %	0,38 %	1,62 %
2022	10850 - Facatativá	3,24 %	2,82 %	1,73 %	0,79 %	2,12 %

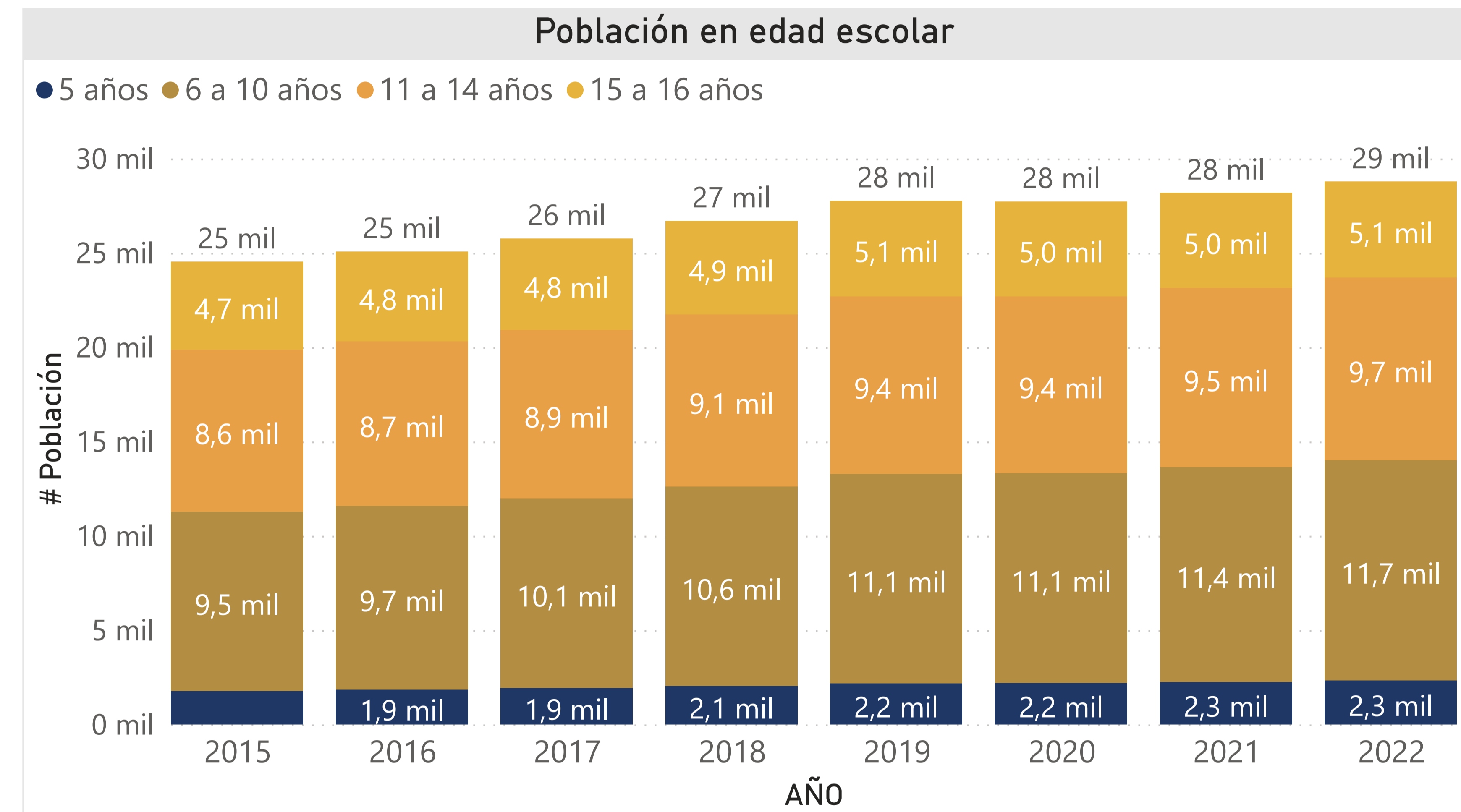

Fuente de datos: Censo 2018, proyecciones de población municipales <https://www.dane.gov.co/index.php/estadisticas-por-tema/demografia-y-poblacion/proyecciones-de-poblacion>.

Área responsable del cálculo: Oficina Asesora de Planeación y Finanzas del Ministerio de Educación Nacional.

AÑO
Todas

DESCRIPCIÓN TERRITORIO
ETC

ENTIDAD
10850 - Facatativá

B. Porcentaje de sedes educativas, según nivel educativo y sector

AÑO	ENTIDAD	Oficial, Prejardín y Jardín	Oficial, Transición	Oficial, Primaria	Oficial, Secundaria	Oficial, Media	Oficial, Total	No oficial, Prejardín y Jardín	No oficial, Transición	No oficial, Primaria	No oficial, Secundaria	No oficial, Media	No oficial, Total
2015	10850 - Facatativá	0,00 %	32,20 %	40,63 %	30,95 %	37,14 %	33,33 %	100,00 %	67,80 %	59,38 %	69,05 %	62,86 %	66,67 %
2016	10850 - Facatativá	0,00 %	28,79 %	39,39 %	28,89 %	32,50 %	31,46 %	100,00 %	71,21 %	60,61 %	71,11 %	67,50 %	68,54 %
2017	10850 - Facatativá	0,00 %	27,69 %	38,24 %	27,66 %	28,89 %	30,77 %	100,00 %	72,31 %	61,76 %	72,34 %	71,11 %	69,23 %
2018	10850 - Facatativá	0,00 %	28,13 %	37,14 %	26,53 %	27,08 %	29,79 %	100,00 %	71,88 %	62,86 %	73,47 %	72,92 %	70,21 %
2019	10850 - Facatativá	0,00 %	26,15 %	34,78 %	26,00 %	27,08 %	27,37 %	100,00 %	73,85 %	65,22 %	74,00 %	72,92 %	72,63 %
2020	10850 - Facatativá	0,00 %	27,69 %	36,36 %	26,53 %	27,66 %	27,66 %	100,00 %	72,31 %	63,64 %	73,47 %	72,34 %	72,34 %
2021	10850 - Facatativá	0,00 %	29,51 %	36,36 %	27,08 %	27,08 %	28,89 %	100,00 %	70,49 %	63,64 %	72,92 %	72,92 %	71,11 %
2022	10850 - Facatativá	0,00 %	28,33 %	38,10 %	27,66 %	26,53 %	29,21 %	100,00 %	71,67 %	61,90 %	72,34 %	73,47 %	70,79 %

B. Número de sedes por establecimiento educativo (sector oficial)

AÑO	ENTIDAD	Número de sedes educativas del sector oficial	Total de establecimientos educativos del sector oficial	Número de sedes por establecimiento educativo (sector oficial)
2015	10850 - Facatativá	28	11	2,55
2016	10850 - Facatativá	28	11	2,55
2017	10850 - Facatativá	28	11	2,55
2018	10850 - Facatativá	28	11	2,55
2019	10850 - Facatativá	26	11	2,36
2020	10850 - Facatativá	26	11	2,36
2021	10850 - Facatativá	26	11	2,36
2022	10850 - Facatativá	26	11	2,36

Total docentes del sector oficial con formación posgrado

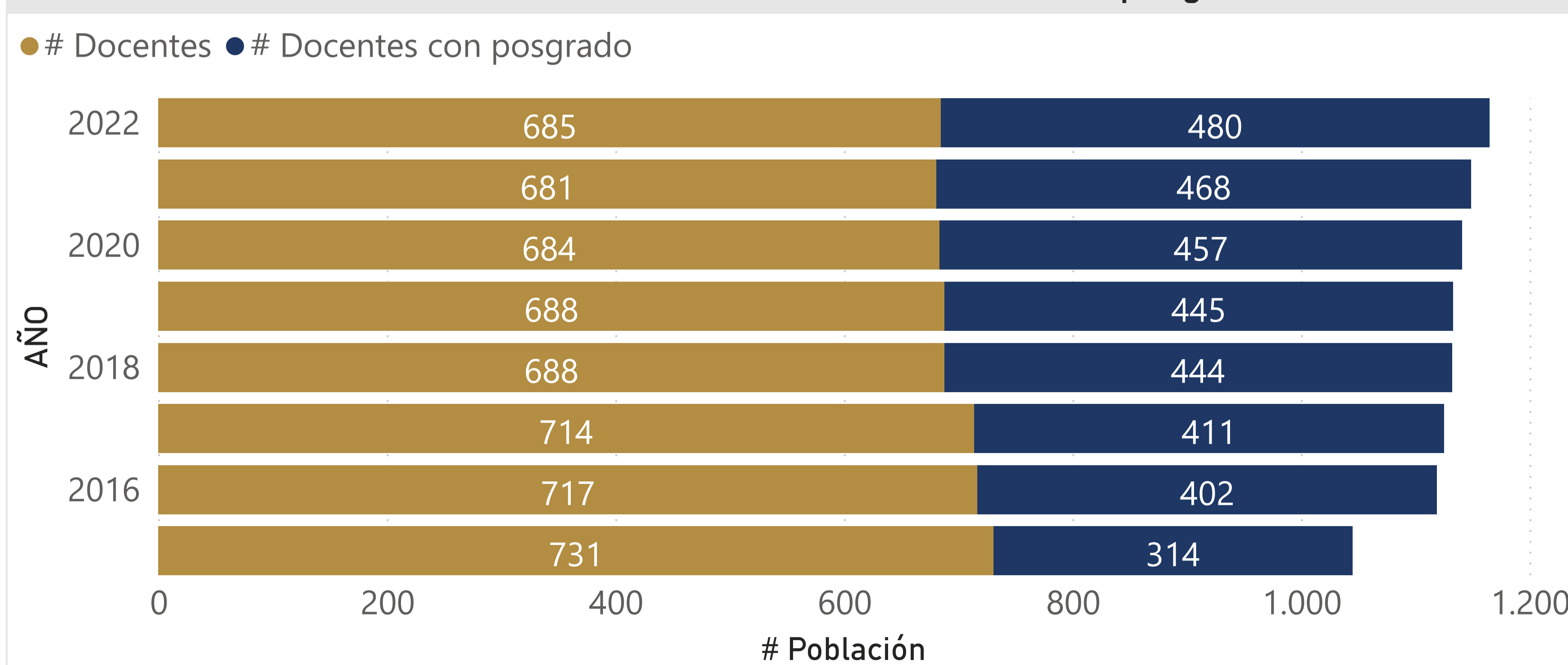

Total docentes y directivos docentes del sector oficial con formación posgrado

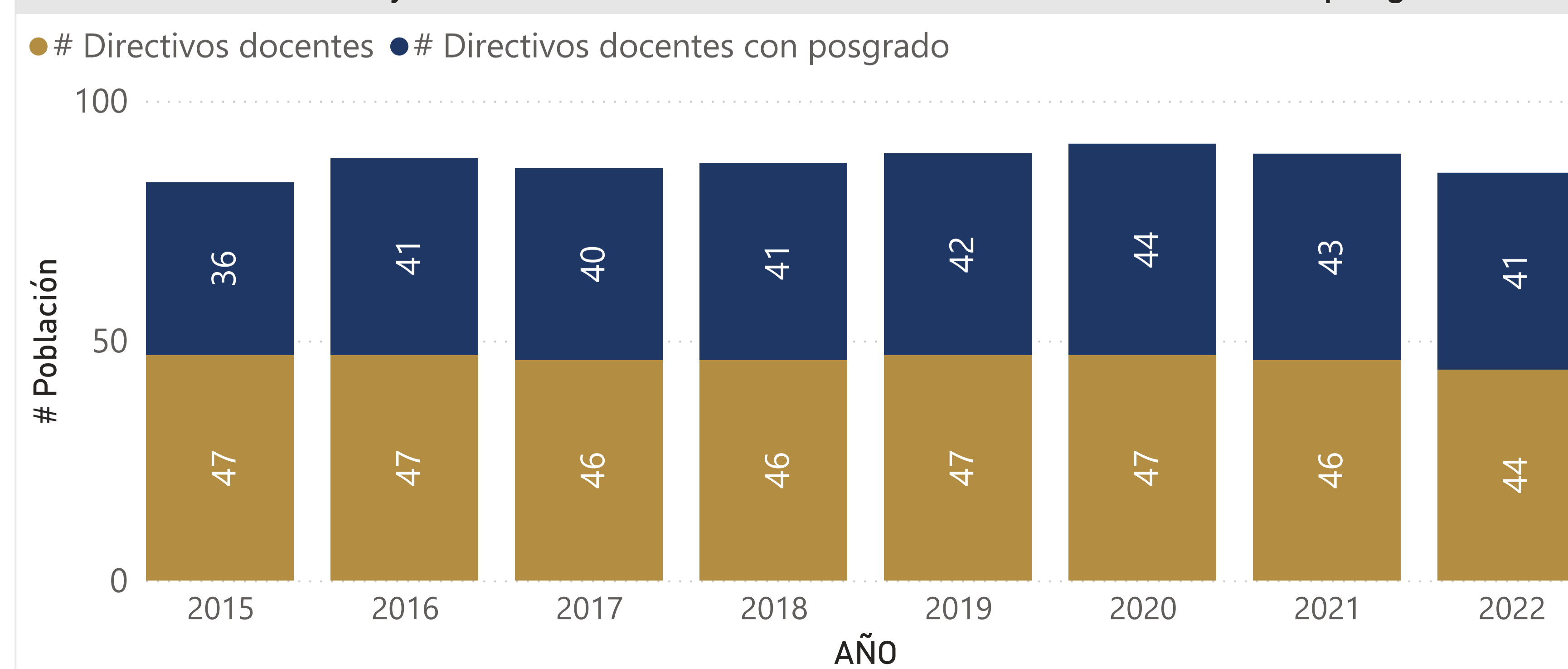

AÑO
Todas

DESCRIPCIÓN TERRITORIO
ETC

ENTIDAD
10850 - Facatativá

C. Porcentaje de matrícula, según nivel educativo y sector

AÑO	ENTIDAD	Oficial, Prejardín y jardín	Oficial, Transición	Oficial, Primaria	Oficial, Secundaria	Oficial, Media	Oficial, Total	No oficial, Prejardín y jardín	No oficial, Transición	No oficial, Primaria	No oficial, Secundaria	No oficial, Media	No oficial, Total
2015	10850 - Facatativá	0,00 %	62,54 %	70,83 %	76,61 %	71,61 %	69,41 %	100,00 %	37,46 %	29,17 %	23,39 %	28,39 %	30,59 %
2016	10850 - Facatativá	0,00 %	59,05 %	68,20 %	73,43 %	60,48 %	65,25 %	100,00 %	40,95 %	31,80 %	26,57 %	39,52 %	34,75 %
2017	10850 - Facatativá	0,00 %	61,28 %	66,89 %	71,87 %	52,50 %	63,22 %	100,00 %	38,72 %	33,11 %	28,13 %	47,50 %	36,78 %
2018	10850 - Facatativá	0,00 %	61,52 %	67,20 %	70,38 %	54,70 %	62,95 %	100,00 %	38,48 %	32,80 %	29,62 %	45,30 %	37,05 %
2019	10850 - Facatativá	0,00 %	60,10 %	68,16 %	70,55 %	44,75 %	61,35 %	100,00 %	39,90 %	31,84 %	29,45 %	55,25 %	38,65 %
2020	10850 - Facatativá	0,00 %	61,26 %	67,90 %	71,13 %	44,80 %	61,41 %	100,00 %	38,74 %	32,10 %	28,87 %	55,20 %	38,59 %
2021	10850 - Facatativá	0,00 %	66,60 %	70,65 %	72,09 %	42,36 %	63,44 %	100,00 %	33,40 %	29,35 %	27,91 %	57,64 %	36,56 %
2022	10850 - Facatativá	0,00 %	67,04 %	70,39 %	71,83 %	56,55 %	65,39 %	100,00 %	32,96 %	29,61 %	28,17 %	43,45 %	34,61 %

C. Tasa de crecimiento anual de la matrícula

AÑO	ENTIDAD	Oficial, Prejardín y Jardín	Oficial, Transición	Oficial, Primaria	Oficial, Secundaria	Oficial, Media	Oficial, Total	No oficial, Prejardín y Jardín	No oficial, Transición	No oficial, Primaria	No oficial, Secundaria	No oficial, Media	No oficial, Total
2016	10850 - Facatativá	12,71 %	0,00 %	-7,83 %	-3,47 %	-1,51 %	-1,35 %	-2,76 %	12,71 %	6,74 %	9,32 %	16,72 %	62,63 %
2017	10850 - Facatativá	-7,07 %	0,00 %	1,89 %	-2,30 %	-2,30 %	-1,37 %	-1,92 %	-7,07 %	-7,18 %	3,71 %	5,69 %	36,54 %
2018	10850 - Facatativá	13,68 %	0,00 %	0,34 %	-1,37 %	0,58 %	0,42 %	-0,29 %	13,68 %	-0,67 %	-2,76 %	8,13 %	-8,07 %
2019	10850 - Facatativá	-0,83 %	0,00 %	4,45 %	0,31 %	2,93 %	-0,84 %	1,42 %	-0,83 %	10,87 %	-3,97 %	2,13 %	47,82 %
2020	10850 - Facatativá	-4,17 %	0,00 %	0,56 %	-0,83 %	0,44 %	7,45 %	0,80 %	-4,17 %	-4,24 %	0,36 %	-2,35 %	7,24 %
2021	10850 - Facatativá	-36,08 %	0,00 %	-0,24 %	-0,66 %	0,68 %	-5,16 %	-0,73 %	-36,08 %	-20,86 %	-12,72 %	-3,96 %	4,73 %
2022	10850 - Facatativá	52,60 %	0,00 %	10,82 %	-2,37 %	-3,10 %	2,99 %	-1,07 %	52,60 %	8,63 %	-1,16 %	-1,83 %	-41,84 %

Matrícula total, según nivel educativo



AÑO
Todas

DESCRIPCIÓN TERRITORIO
ETC

ENTIDAD
10850 - Facatativá

D. Tasa de cobertura bruta, según nivel de educación

AÑO	ENTIDAD	Matrícula Transición	Matrícula Primaria	Matrícula Secundaria	Matrícula Media	Matrícula Total	Población 5 años	Población 6 a 10 años	Población 11 a 14 años	Población 15 a 16 años	Población 5 a 16 años	Tasa Transición	Tasa Primaria	Tasa Secundaria	Tasa Media	Tasa Total
2015	10850 - Facatativá	2.021	11.842	9.333	3.403	26.599	1.787	9.485	8.605	4.654	24.531	113,09 %	124,85 %	108,46 %	73,12 %	108,43 %
2016	10850 - Facatativá	1.973	11.873	9.590	3.975	27.411	1.853	9.728	8.740	4.752	25.073	106,48 %	122,05 %	109,73 %	83,65 %	109,32 %
2017	10850 - Facatativá	1.937	11.827	9.573	4.516	27.853	1.937	10.061	8.915	4.849	25.762	100,00 %	117,55 %	107,38 %	93,13 %	108,12 %
2018	10850 - Facatativá	1.936	11.611	9.832	4.353	27.732	2.058	10.554	9.143	4.943	26.698	94,07 %	110,02 %	107,54 %	88,06 %	103,87 %
2019	10850 - Facatativá	2.070	11.484	10.097	5.276	28.927	2.187	11.092	9.422	5.059	27.760	94,65 %	103,53 %	107,16 %	104,29 %	104,20 %
2020	10850 - Facatativá	2.042	11.432	10.058	5.663	29.195	2.194	11.122	9.387	5.023	27.726	93,07 %	102,79 %	107,15 %	112,74 %	105,30 %
2021	10850 - Facatativá	1.874	10.914	9.992	5.680	28.460	2.255	11.379	9.499	5.042	28.175	83,10 %	95,91 %	105,19 %	112,65 %	101,01 %
2022	10850 - Facatativá	2.063	10.694	9.718	4.382	26.857	2.328	11.700	9.663	5.082	28.773	88,62 %	91,40 %	100,57 %	86,23 %	93,34 %

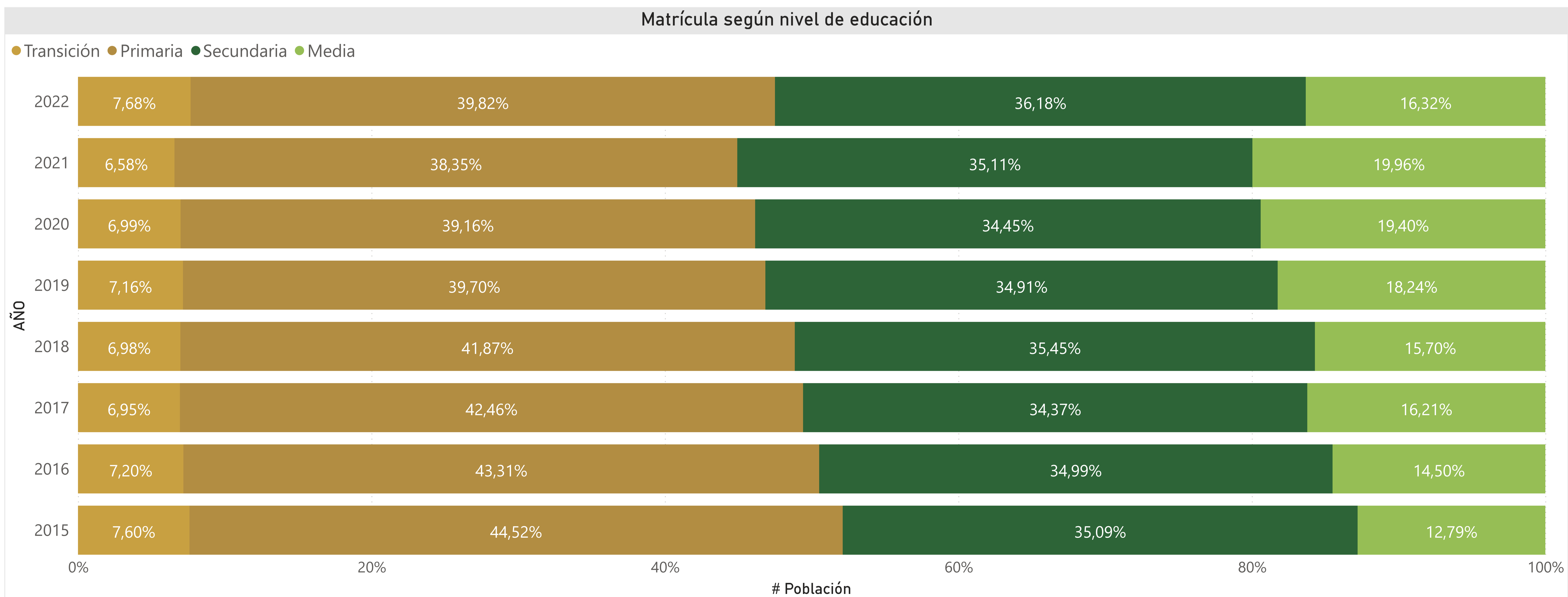

AÑO
Todas

DESCRIPCIÓN TERRITORIO
ETC

ENTIDAD
10850 - Facatativá

D. Tasa de cobertura neta, según nivel de educación

AÑO	ENTIDAD	Matrícula Transición, 5 años	Matrícula Primaria, 6 a 10 años	Matrícula Secundaria, 11 a 14 años	Matrícula Media, 15 a 16 años	Matrícula, 5 a 16 años	Población 5 años	Población 6 a 10 años	Población 11 a 14 años	Población 15 a 16 años	Población 5 a 16 años	Tasa Transición	Tasa Primaria	Tasa Secundaria	Tasa Media	Tasa Total
2015	10850 - Facatativá	1.529	10.262	7.430	2.125	24.788	1.787	9.485	8.605	4.654	24.531	85,56 %	108,19 %	86,35 %	45,66 %	101,05 %
2016	10850 - Facatativá	1.531	10.421	7.468	2.273	25.222	1.853	9.728	8.740	4.752	25.073	82,62 %	107,12 %	85,45 %	47,83 %	100,59 %
2017	10850 - Facatativá	1.459	10.334	7.284	2.409	25.033	1.937	10.061	8.915	4.849	25.762	75,32 %	102,71 %	81,70 %	49,68 %	97,17 %
2018	10850 - Facatativá	1.486	10.101	7.427	2.332	24.961	2.058	10.554	9.143	4.943	26.698	72,21 %	95,71 %	81,23 %	47,18 %	93,49 %
2019	10850 - Facatativá	1.567	10.029	7.682	2.327	25.263	2.187	11.092	9.422	5.059	27.760	71,65 %	90,42 %	81,53 %	46,00 %	91,01 %
2020	10850 - Facatativá	1.588	9.988	7.822	2.616	25.510	2.194	11.122	9.387	5.023	27.726	72,38 %	89,80 %	83,33 %	52,08 %	92,01 %
2021	10850 - Facatativá	1.439	9.562	7.758	2.464	24.738	2.255	11.379	9.499	5.042	28.175	63,81 %	84,03 %	81,67 %	48,87 %	87,80 %
2022	10850 - Facatativá	1.575	9.399	7.526	2.485	24.499	2.328	11.700	9.663	5.082	28.773	67,65 %	80,33 %	77,88 %	48,90 %	85,15 %

Matrícula según nivel de educación

● Población 5 años ● Población 6 a 10 años ● Población 11 a 14 años ● Población 15 a 16 años

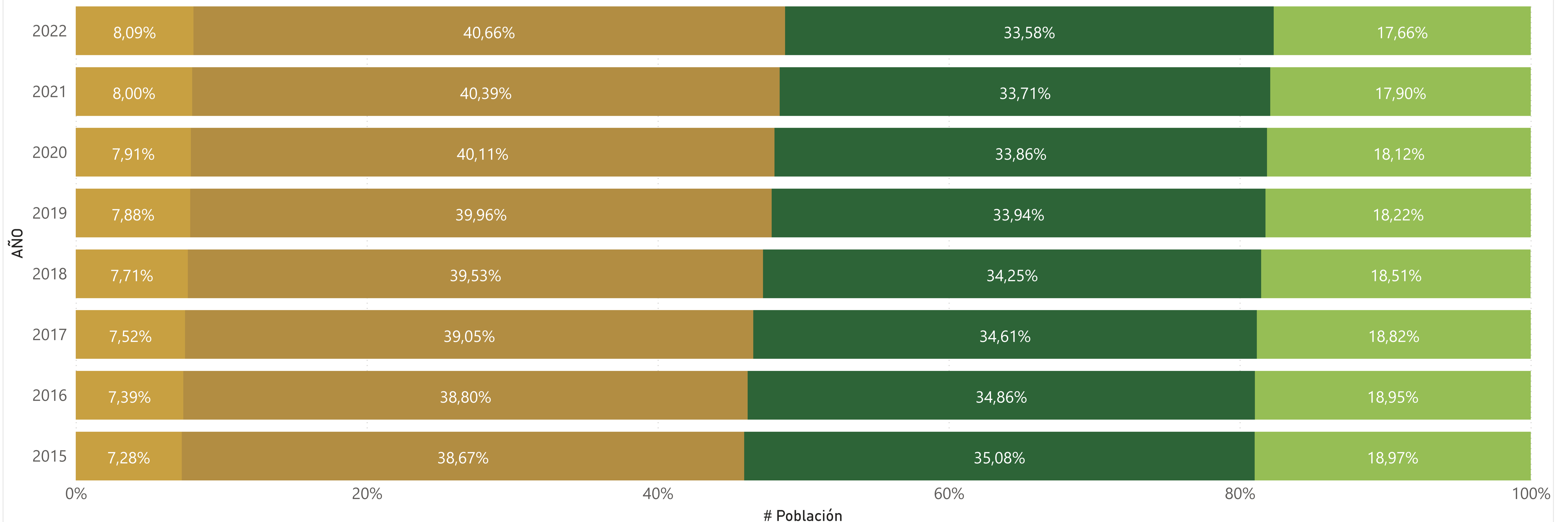

AÑO
Todas

DESCRIPCIÓN TERRITORIO
ETC

ENTIDAD
10850 - Facatativá

D. Tasa de cobertura matriculación, según nivel de educación

AÑO	ENTIDAD	Matrícula, 5 años	Matrícula, 6 a 10 años	Matrícula, 11 a 14 años	Matrícula, 15 a 16 años	Matrícula, 5 a 16 años	Población 5 años	Población 6 a 10 años	Población 11 a 14 años	Población 15 a 16 años	Población 5 a 16 años	Tasa, 5 años	Tasa, 6 a 10 años	Tasa, 11 a 14 años	Tasa, 15 a 16 años	Tasa, 5 a 16 años
2015	10850 - Facatativá	1.893	10.661	8.766	3.516	24.836	1.787	9.485	8.605	4.654	24.531	105,93 %	112,40 %	101,87 %	75,55 %	101,24 %
2016	10850 - Facatativá	1.919	10.810	8.750	3.815	25.294	1.853	9.728	8.740	4.752	25.073	103,56 %	111,12 %	100,11 %	80,28 %	100,88 %
2017	10850 - Facatativá	1.796	10.706	8.503	4.068	25.073	1.937	10.061	8.915	4.849	25.762	92,72 %	106,41 %	95,38 %	83,89 %	97,33 %
2018	10850 - Facatativá	1.869	10.487	8.658	4.003	25.017	2.058	10.554	9.143	4.943	26.698	90,82 %	99,37 %	94,70 %	80,98 %	93,70 %
2019	10850 - Facatativá	1.921	10.476	8.894	4.018	25.309	2.187	11.092	9.422	5.059	27.760	87,84 %	94,45 %	94,40 %	79,42 %	91,17 %
2020	10850 - Facatativá	1.946	10.399	9.060	4.163	25.568	2.194	11.122	9.387	5.023	27.726	88,70 %	93,50 %	96,52 %	82,88 %	92,22 %
2021	10850 - Facatativá	1.786	10.016	8.906	4.086	24.794	2.255	11.379	9.499	5.042	28.175	79,20 %	88,02 %	93,76 %	81,04 %	88,00 %
2022	10850 - Facatativá	1.893	9.906	8.708	4.084	24.591	2.328	11.700	9.663	5.082	28.773	81,31 %	84,67 %	90,12 %	80,36 %	85,47 %

D. Población y porcentaje por fuera del sistema educativo, según rango de edad

AÑO	ENTIDAD	No Matriculada 5 años	No Matriculada 6 a 10 años	No Matriculada 11 a 14 años	No Matriculada 15 a 16 años	No Matriculada 5 a 16 años	Porcentaje No Matriculada, 5 años	Porcentaje No Matriculada, 6 a 10 años	Porcentaje No Matriculada, 11 a 14 años	Porcentaje No Matriculada, 15 a 16 años	Porcentaje No Matriculada, 5 a 16 años
2015	10850 - Facatativá	0	0	0	1.138	0	0,00 %	0,00 %	0,00 %	24,45 %	0,00 %
2016	10850 - Facatativá	0	0	0	937	0	0,00 %	0,00 %	0,00 %	19,72 %	0,00 %
2017	10850 - Facatativá	141	0	412	781	689	7,28 %	0,00 %	4,62 %	16,11 %	2,67 %
2018	10850 - Facatativá	189	67	485	940	1.681	9,18 %	0,63 %	5,30 %	19,02 %	6,30 %
2019	10850 - Facatativá	266	616	528	1.041	2.451	12,16 %	5,55 %	5,60 %	20,58 %	8,83 %
2020	10850 - Facatativá	248	723	327	860	2.158	11,30 %	6,50 %	3,48 %	17,12 %	7,78 %
2021	10850 - Facatativá	469	1.363	593	956	3.381	20,80 %	11,98 %	6,24 %	18,96 %	12,00 %
2022	10850 - Facatativá	435	1.794	955	998	4.182	18,69 %	15,33 %	9,88 %	19,64 %	14,53 %

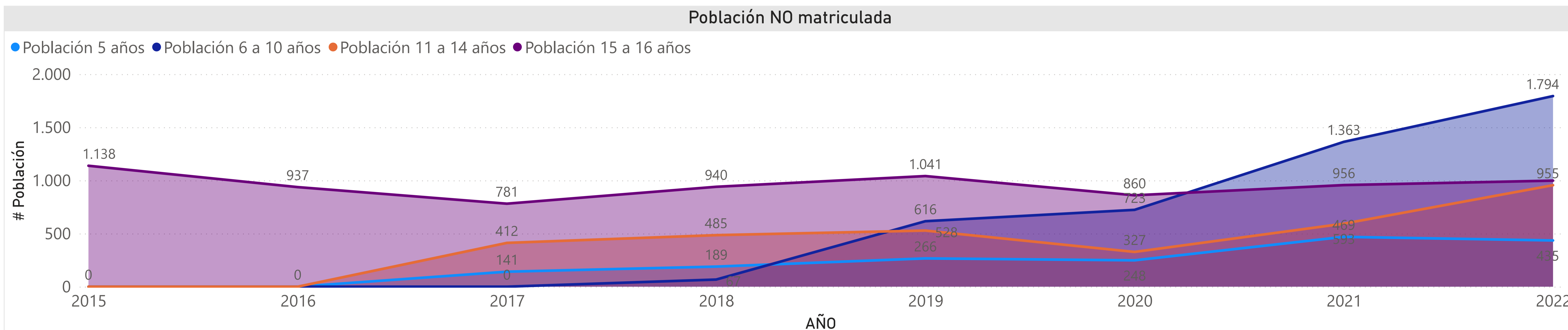

AÑO
Todas

DESCRIPCIÓN TERRITORIO
ETC

ENTIDAD
10850 - Facatativá

F. Número de estudiantes que aprueban, según sector y nivel educativo

AÑO	ENTIDAD	Aprobación, Oficial, Transición	Aprobación Oficial, Primaria	Aprobación, Oficial, Secundaria	Aprobación, Oficial, Media	Aprobación, No oficial, Transición	Aprobación, No oficial, Primaria	Aprobación, No oficial, Secundaria	Aprobación, No oficial, Media	Aprobación, Transición	Aprobación, Primaria	Aprobación, Secundaria	Aprobación, Media
2015	10850 - Facatativá	1.186	7.395	5.388	2.048	713	3.285	1.831	588	1.899	10.680	7.219	2.636
2016	10850 - Facatativá	1.125	7.300	5.576	1.996	784	3.670	2.025	714	1.909	10.970	7.601	2.710
2017	10850 - Facatativá	1.136	7.269	5.539	2.102	705	3.724	2.026	741	1.841	10.993	7.565	2.843
2018	10850 - Facatativá	1.141	7.167	5.672	1.997	705	3.553	2.077	739	1.846	10.720	7.749	2.736
2019	10850 - Facatativá	1.197	7.150	5.801	1.996	745	3.427	2.144	811	1.942	10.577	7.945	2.807
2020	10850 - Facatativá	1.104	6.654	5.399	2.029	695	3.496	2.207	879	1.799	10.150	7.606	2.908
2021	10850 - Facatativá	1.196	6.877	5.708	1.985	576	3.000	2.145	860	1.772	9.877	7.853	2.845
2022	10850 - Facatativá	1.305	6.777	5.487	2.104	652	2.983	2.072	872	1.957	9.760	7.559	2.976

F. Tasa de aprobación, según sector y nivel educativo

AÑO	ENTIDAD	Tasa, Oficial, Transición	Tasa, Oficial, Primaria	Tasa, Oficial, Secundaria	Tasa, Oficial, Media	Tasa, Oficial, Total	Tasa, No oficial, Transición	Tasa, No oficial, Primaria	Tasa, No oficial, Secundaria	Tasa, No oficial, Media	Tasa, No oficial, Total	Tasa, Transición	Tasa, Primaria	Tasa, Secundaria	Tasa, Media	Tasa, Total
2015	10850 - Facatativá	93,83 %	89,32 %	77,99 %	89,04 %	85,41 %	94,19 %	95,16 %	97,91 %	99,32 %	96,19 %	93,96 %	91,04 %	82,23 %	91,15 %	88,24 %
2016	10850 - Facatativá	96,57 %	90,90 %	83,03 %	88,24 %	88,02 %	97,03 %	97,22 %	97,87 %	98,62 %	97,52 %	96,76 %	92,92 %	86,52 %	90,76 %	90,76 %
2017	10850 - Facatativá	95,70 %	92,81 %	84,77 %	94,26 %	90,23 %	94,00 %	96,83 %	96,34 %	98,02 %	96,53 %	95,04 %	94,13 %	87,59 %	95,21 %	92,09 %
2018	10850 - Facatativá	95,80 %	92,51 %	86,31 %	88,52 %	89,93 %	94,63 %	94,75 %	95,32 %	97,36 %	95,17 %	95,35 %	93,24 %	88,55 %	90,75 %	91,48 %
2019	10850 - Facatativá	96,22 %	92,03 %	84,87 %	90,60 %	89,44 %	90,19 %	94,56 %	95,42 %	97,59 %	94,67 %	93,82 %	92,84 %	87,48 %	92,52 %	90,98 %
2020	10850 - Facatativá	88,25 %	86,26 %	78,37 %	85,29 %	83,29 %	87,86 %	95,75 %	95,58 %	97,99 %	95,15 %	88,10 %	89,31 %	82,69 %	88,77 %	86,79 %
2021	10850 - Facatativá	95,83 %	89,67 %	81,98 %	87,91 %	86,92 %	92,01 %	94,07 %	94,33 %	96,30 %	94,26 %	94,56 %	90,97 %	85,02 %	90,29 %	88,96 %
2022	10850 - Facatativá	94,36 %	90,69 %	82,33 %	91,20 %	87,91 %	96,02 %	94,52 %	92,75 %	96,89 %	94,40 %	94,91 %	91,82 %	84,94 %	92,80 %	89,74 %

Porcentaje de estudiantes que aprueban, según nivel educativo

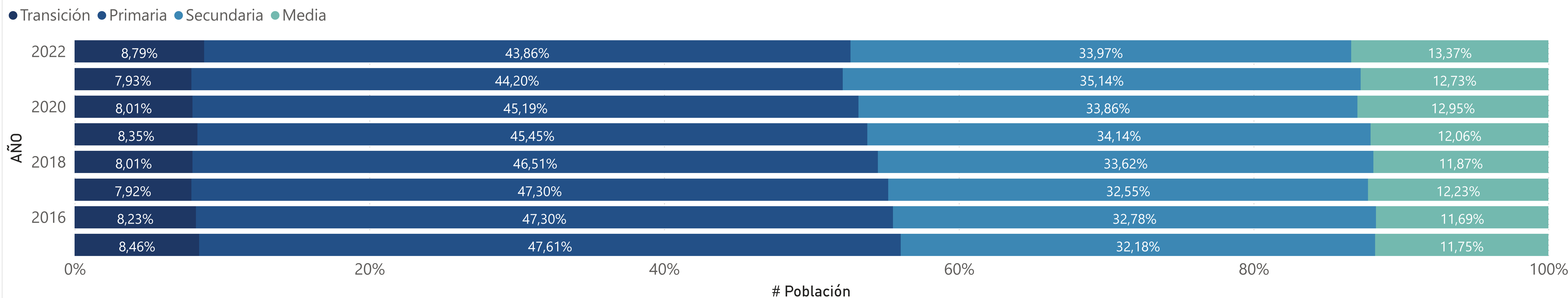

AÑO
Todas

DESCRIPCIÓN TERRITORIO
ETC

ENTIDAD
10850 - Facatativá

F. Número de estudiantes que reprobaban, según sector y nivel educativo

AÑO	ENTIDAD	Reprobación, Oficial, Transición	Reprobación, Oficial, Primaria	Reprobación, Oficial, Secundaria	Reprobación, Oficial, Media	Reprobación, No oficial, Transición	Reprobación, No oficial, Primaria	Reprobación, No oficial, Secundaria	Reprobación, No oficial, Media	Reprobación, Transición	Reprobación, Primaria	Reprobación, Secundaria	Reprobación, Media
2015	10850 - Facatativá	23	594	1.044	172	1	6	1	1	24	600	1.045	173
2016	10850 - Facatativá	10	483	854	189	1	3	7	1	11	486	861	190
2017	10850 - Facatativá	17	423	743	79	2	6	47	6	19	429	790	85
2018	10850 - Facatativá	10	429	690	190	1	20	49	11	11	449	739	201
2019	10850 - Facatativá	13	454	825	168	0	27	58	14	13	481	883	182
2020	10850 - Facatativá	46	540	1.122	278	3	17	56	4	49	557	1.178	282
2021	10850 - Facatativá	23	647	1.123	217	3	22	85	18	26	669	1.208	235
2022	10850 - Facatativá	7	353	761	139	2	34	109	19	9	387	870	158

F. Tasa de aprobación, según sector y nivel educativo

AÑO	ENTIDAD	Tasa, oficial, Transición	Tasa, Oficial, Primaria	Tasa, Oficial, Secundaria	Tasa, Oficial, Media	Tasa, Oficial, Total	Tasa, No oficial, Transición	Tasa, No oficial, Primaria	Tasa, No oficial, Secundaria	Tasa, No oficial, Media	Tasa, No oficial, Total	Tasa, Transición	Tasa, Primaria	Tasa, Secundaria	Tasa, Media	Tasa, Total
2015	10850 - Facatativá	1,82 %	7,17 %	15,11 %	7,48 %	9,77 %	0,13 %	0,17 %	0,05 %	0,17 %	0,13 %	1,19 %	5,11 %	11,90 %	5,98 %	7,25 %
2016	10850 - Facatativá	0,86 %	6,01 %	12,72 %	8,36 %	8,45 %	0,12 %	0,08 %	0,34 %	0,14 %	0,16 %	0,56 %	4,12 %	9,80 %	6,36 %	6,06 %
2017	10850 - Facatativá	1,43 %	5,40 %	11,37 %	3,54 %	7,10 %	0,27 %	0,16 %	2,23 %	0,79 %	0,82 %	0,98 %	3,67 %	9,15 %	2,85 %	5,24 %
2018	10850 - Facatativá	0,84 %	5,54 %	10,50 %	8,42 %	7,42 %	0,13 %	0,53 %	2,25 %	1,45 %	1,09 %	0,57 %	3,91 %	8,44 %	6,67 %	5,56 %
2019	10850 - Facatativá	1,05 %	5,84 %	12,07 %	7,63 %	8,09 %	0,00 %	0,75 %	2,58 %	1,68 %	1,32 %	0,63 %	4,22 %	9,72 %	6,00 %	6,09 %
2020	10850 - Facatativá	3,68 %	7,00 %	16,29 %	11,69 %	10,89 %	0,38 %	0,47 %	2,43 %	0,45 %	1,05 %	2,40 %	4,90 %	12,81 %	8,61 %	7,98 %
2021	10850 - Facatativá	1,84 %	8,44 %	16,13 %	9,61 %	11,08 %	0,48 %	0,69 %	3,74 %	2,02 %	1,83 %	1,39 %	6,16 %	13,08 %	7,46 %	8,51 %
2022	10850 - Facatativá	0,51 %	4,72 %	11,42 %	6,03 %	7,07 %	0,29 %	1,08 %	4,88 %	2,11 %	2,35 %	0,44 %	3,64 %	9,78 %	4,93 %	5,74 %

Porcentaje de estudiantes que reprobaban, según nivel educativo

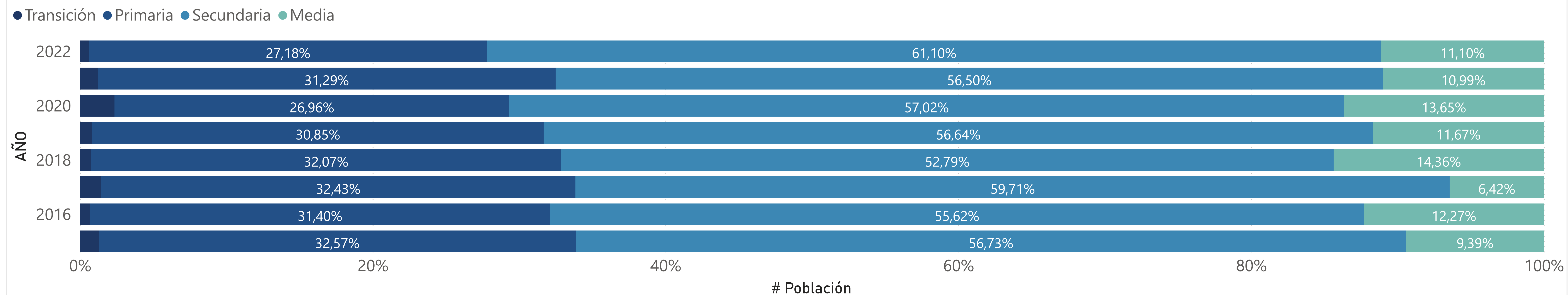

AÑO
Todas

DESCRIPCIÓN TERRITORIO
ETC

ENTIDAD
10850 - Facatativá

F. Número de estudiantes que desertan, según sector y nivel educativo

AÑO	ENTIDAD	Deserción, Oficial, Transición	Deserción, Oficial, Primaria	Deserción, Oficial, Secundaria	Deserción, Oficial, Media	Deserción, No oficial, Transición	Deserción, No oficial, Primaria	Deserción, No oficial, Secundaria	Deserción, No oficial, Media	Deserción, Transición	Deserción, Primaria	Deserción, Secundaria	Deserción, Media
2015	10850 - Facatativá	55	290	477	80	43	161	38	3	98	451	515	83
2016	10850 - Facatativá	30	248	286	77	23	102	37	9	53	350	323	86
2017	10850 - Facatativá	34	140	252	49	43	116	30	9	77	256	282	58
2018	10850 - Facatativá	40	151	210	69	39	177	53	9	79	328	263	78
2019	10850 - Facatativá	34	165	209	39	81	170	45	6	115	335	254	45
2020	10850 - Facatativá	101	520	368	72	93	138	46	14	194	658	414	86
2021	10850 - Facatativá	29	145	132	56	47	167	44	15	76	312	176	71
2022	10850 - Facatativá	71	343	417	64	25	139	53	9	96	482	470	73

F. Tasa de deserción, según sector y nivel educativo

AÑO	ENTIDAD	Tasa, Oficial, Transición	Tasa, Oficial, Primaria	Tasa, Oficial, Secundaria	Tasa, Oficial, Media	Tasa, oficial, Total	Tasa, No oficial, Transición	Tasa, No oficial, Primaria	Tasa, No oficial, Secundaria	Tasa, No oficial, Media	Tasa, No oficial, Total	Tasa, Transición	Tasa, Primaria	Tasa, Secundaria	Tasa, Media	Tasa, Total
2015	10850 - Facatativá	4,35 %	3,50 %	6,90 %	3,48 %	4,81 %	5,68 %	4,66 %	2,03 %	0,51 %	3,67 %	4,85 %	3,84 %	5,87 %	2,87 %	4,51 %
2016	10850 - Facatativá	2,58 %	3,09 %	4,26 %	3,40 %	3,53 %	2,85 %	2,70 %	1,79 %	1,24 %	2,32 %	2,69 %	2,96 %	3,68 %	2,88 %	3,18 %
2017	10850 - Facatativá	2,86 %	1,79 %	3,86 %	2,20 %	2,67 %	5,73 %	3,02 %	1,43 %	1,19 %	2,66 %	3,98 %	2,19 %	3,27 %	1,94 %	2,67 %
2018	10850 - Facatativá	3,36 %	1,95 %	3,20 %	3,06 %	2,65 %	5,23 %	4,72 %	2,43 %	1,19 %	3,74 %	4,08 %	2,85 %	3,01 %	2,59 %	2,97 %
2019	10850 - Facatativá	2,73 %	2,12 %	3,06 %	1,77 %	2,48 %	9,81 %	4,69 %	2,00 %	0,72 %	4,01 %	5,56 %	2,94 %	2,80 %	1,48 %	2,93 %
2020	10850 - Facatativá	8,07 %	6,74 %	5,34 %	3,03 %	5,82 %	11,76 %	3,78 %	1,99 %	1,56 %	3,80 %	9,50 %	5,79 %	4,50 %	2,63 %	5,22 %
2021	10850 - Facatativá	2,32 %	1,89 %	1,90 %	2,48 %	2,00 %	7,51 %	5,24 %	1,93 %	1,68 %	3,91 %	4,06 %	2,87 %	1,91 %	2,25 %	2,53 %
2022	10850 - Facatativá	5,13 %	4,59 %	6,26 %	2,77 %	5,02 %	3,68 %	4,40 %	2,37 %	1,00 %	3,24 %	4,66 %	4,53 %	5,28 %	2,28 %	4,52 %

Porcentaje de estudiantes que desertan, según nivel educativo

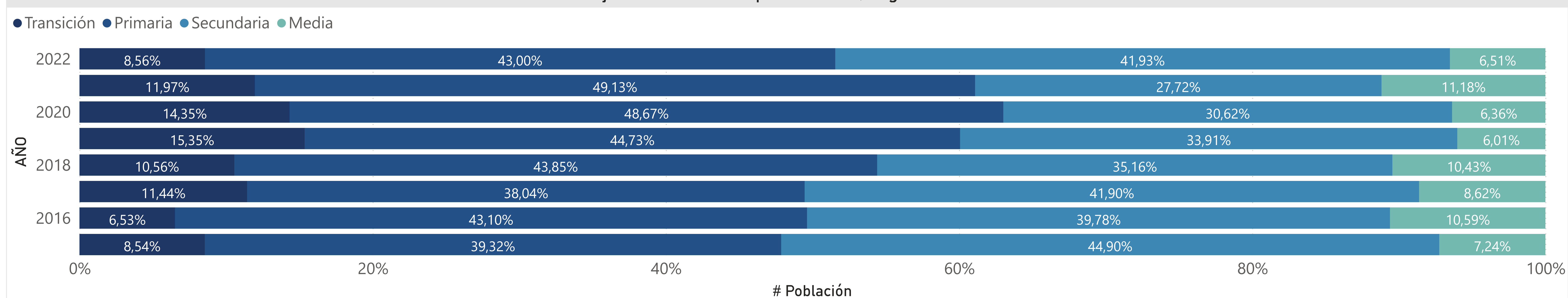

AÑO
Todas

DESCRIPCIÓN TERRITORIO
ETC

ENTIDAD
10850 - Facatativá

F. Número de estudiantes que repiten, según sector y nivel educativo

AÑO	ENTIDAD	Repitencia, Oficial, Transición	Repitencia, Oficial, Primaria	Repitencia, Oficial, Secundaria	Repitencia, Oficial, Media	Repitencia, No oficial, Transición	Repitencia, No oficial, Primaria	Repitencia, No oficial, Secundaria	Repitencia, No oficial, Media	Repitencia, Transición	Repitencia, Primaria	Repitencia, Secundaria	Repitencia, Media
2015	10850 - Facatativá	20	315	267	60	1	2	40	8	21	317	307	68
2016	10850 - Facatativá	4	56	66	4	0	12	23	2	4	68	89	6
2017	10850 - Facatativá	3	33	20	1	2	13	12	4	5	46	32	5
2018	10850 - Facatativá	2	54	60	17	2	19	35	7	4	73	95	24
2019	10850 - Facatativá	1	25	41	5	3	19	36	2	4	44	77	7
2020	10850 - Facatativá	9	383	616	72	1	33	84	8	10	416	700	80
2021	10850 - Facatativá	16	379	731	128	0	13	50	6	16	392	781	134
2022	10850 - Facatativá	6	409	680	95	2	26	69	11	8	435	749	106

F. Tasa de repitencia, según sector y nivel educativo

AÑO	ENTIDAD	Tasa, Oficial, Transición	Tasa, Oficial, Primaria	Tasa, Oficial, Secundaria	Tasa, Oficial, Media	Tasa, Oficial, Total	Tasa, No oficial, Transición	Tasa, No oficial, Primaria	Tasa, No oficial, Secundaria	Tasa, No oficial, Media	Tasa, No oficial, Total	Tasa, Transición	Tasa, Primaria	Tasa, Secundaria	Tasa, Media	Tasa, Total
2015	10850 - Facatativá	1,58 %	3,80 %	3,86 %	2,61 %	3,53 %	0,13 %	0,06 %	2,14 %	1,35 %	0,76 %	1,04 %	2,70 %	3,50 %	2,35 %	2,80 %
2016	10850 - Facatativá	0,34 %	0,70 %	0,98 %	0,18 %	0,72 %	0,00 %	0,32 %	1,11 %	0,28 %	0,50 %	0,20 %	0,58 %	1,01 %	0,20 %	0,65 %
2017	10850 - Facatativá	0,25 %	0,42 %	0,31 %	0,04 %	0,32 %	0,27 %	0,34 %	0,57 %	0,53 %	0,42 %	0,26 %	0,39 %	0,37 %	0,17 %	0,35 %
2018	10850 - Facatativá	0,17 %	0,70 %	0,91 %	0,75 %	0,75 %	0,27 %	0,51 %	1,61 %	0,92 %	0,85 %	0,21 %	0,63 %	1,09 %	0,80 %	0,78 %
2019	10850 - Facatativá	0,08 %	0,32 %	0,60 %	0,23 %	0,40 %	0,36 %	0,52 %	1,60 %	0,24 %	0,80 %	0,19 %	0,39 %	0,85 %	0,23 %	0,52 %
2020	10850 - Facatativá	0,72 %	4,96 %	8,94 %	3,03 %	5,92 %	0,13 %	0,90 %	3,64 %	0,89 %	1,65 %	0,49 %	3,66 %	7,61 %	2,44 %	4,66 %
2021	10850 - Facatativá	1,28 %	4,94 %	10,50 %	5,67 %	6,91 %	0,00 %	0,41 %	2,20 %	0,67 %	0,99 %	0,85 %	3,61 %	8,45 %	4,25 %	5,27 %
2022	10850 - Facatativá	0,43 %	5,47 %	10,20 %	4,11 %	6,67 %	0,29 %	0,82 %	3,09 %	1,22 %	1,55 %	0,39 %	4,09 %	8,42 %	3,30 %	5,23 %

Porcentaje de estudiantes que repiten, según nivel educativo

