

DESCRIPCIÓN TERRITORIO

ETC

ENTIDAD

3792 - La Guajira

A. CONTEXTO



Los indicadores de contexto, facilitan la comprensión de la dinámica poblacional y el comportamiento demográfico.

B. RECURSOS



Los indicadores de recursos, permiten dimensionar la capacidad de atención del sistema de acuerdo con la oferta institucional, el nivel de formación de los docentes y el financiamiento sectorial.

C. ACCESO



Los indicadores de acceso, asociados con el comportamiento de la matrícula y su dinámica temporal.

D. COBERTURA



Los indicadores de cobertura, miden la capacidad del sistema educativo para atender a la población en edad escolar.

F. TRAYECTORIA



Los indicadores de trayectoria, miden la forma cómo se desarrolla el tránsito de los estudiantes por los diferentes niveles educativos.

AÑO
Todas

DESCRIPCIÓN TERRITORIO
ETC

ENTIDAD
3792 - La Guajira

A. Índice de ruralidad y de juventud

AÑO	TERRITORIO	Índice de ruralidad	Índice de juventud
2015	3792 - La Guajira	51,89 %	26,92 %
2016	3792 - La Guajira	51,80 %	27,10 %
2017	3792 - La Guajira	51,71 %	27,28 %
2018	3792 - La Guajira	51,61 %	27,47 %
2019	3792 - La Guajira	50,19 %	27,65 %
2020	3792 - La Guajira	48,33 %	27,65 %
2021	3792 - La Guajira	47,92 %	27,66 %
2022	3792 - La Guajira	47,64 %	27,65 %

A. Participación de la población en edad escolar en el total de la población

AÑO	ENTIDAD	5 años	6 a 10 años	11 a 14 años	15 a 16 años	5 a 16 años
2015	3792 - La Guajira	2,45 %	11,68 %	9,23 %	4,43 %	27,79 %
2016	3792 - La Guajira	2,43 %	11,61 %	9,01 %	4,44 %	27,50 %
2017	3792 - La Guajira	2,41 %	11,59 %	8,78 %	4,39 %	27,17 %
2018	3792 - La Guajira	2,38 %	11,56 %	8,57 %	4,28 %	26,80 %
2019	3792 - La Guajira	2,34 %	11,44 %	8,41 %	4,13 %	26,34 %
2020	3792 - La Guajira	2,30 %	11,35 %	8,37 %	4,03 %	26,05 %
2021	3792 - La Guajira	2,26 %	11,24 %	8,39 %	3,94 %	25,83 %
2022	3792 - La Guajira	2,20 %	11,11 %	8,43 %	3,91 %	25,66 %

A. Tasa de crecimiento anual de la población en edad escolar

AÑO	TERRITORIO	5 años	6 a 10 años	11 a 14 años	15 a 16 años	5 a 16 años
2016	3792 - La Guajira	1,55 %	1,73 %	-0,14 %	2,41 %	1,20 %
2017	3792 - La Guajira	1,60 %	2,43 %	-0,01 %	1,56 %	1,42 %
2018	3792 - La Guajira	2,94 %	3,69 %	1,46 %	1,44 %	2,54 %
2019	3792 - La Guajira	2,88 %	3,58 %	2,74 %	0,96 %	2,83 %
2020	3792 - La Guajira	2,89 %	3,81 %	4,20 %	2,14 %	3,59 %
2021	3792 - La Guajira	1,03 %	2,06 %	3,27 %	0,78 %	2,16 %
2022	3792 - La Guajira	0,01 %	1,32 %	2,89 %	1,64 %	1,76 %

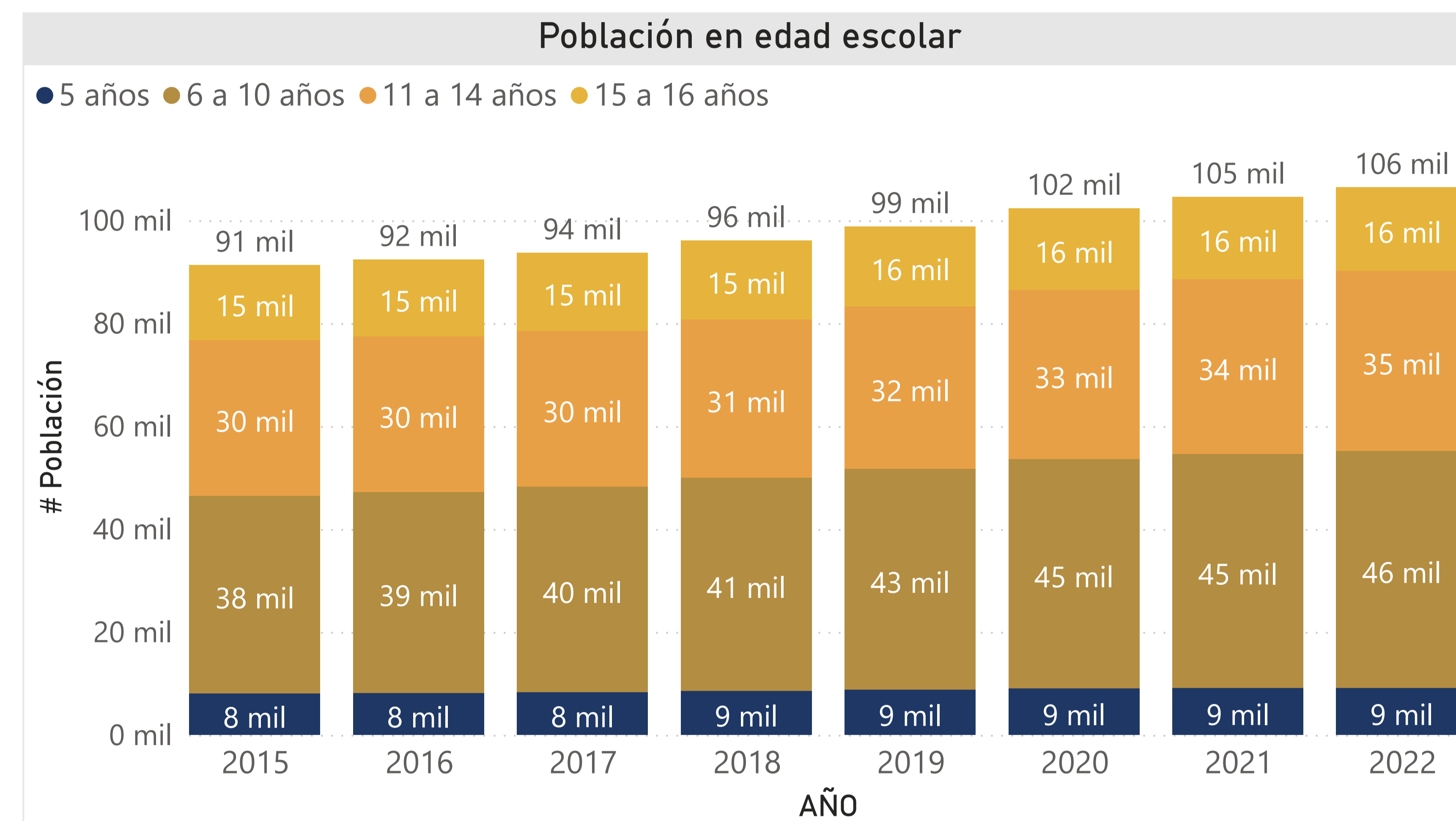

Fuente de datos: Censo 2018, proyecciones de población municipales <https://www.dane.gov.co/index.php/estadisticas-por-tema/demografia-y-poblacion/proyecciones-de-poblacion>.

Área responsable del cálculo: Oficina Asesora de Planeación y Finanzas del Ministerio de Educación Nacional.

AÑO
Todas

DESCRIPCIÓN TERRITORIO
ETC

ENTIDAD
3792 - La Guajira

B. Porcentaje de sedes educativas, según nivel educativo y sector

AÑO	ENTIDAD	Oficial, Prejardín y Jardín	Oficial, Transición	Oficial, Primaria	Oficial, Secundaria	Oficial, Media	Oficial, Total	No oficial, Prejardín y Jardín	No oficial, Transición	No oficial, Primaria	No oficial, Secundaria	No oficial, Media	No oficial, Total
2015	3792 - La Guajira	5,00 %	88,89 %	89,55 %	92,05 %	89,83 %	89,61 %	95,00 %	11,11 %	10,45 %	7,95 %	10,17 %	10,39 %
2016	3792 - La Guajira	6,67 %	85,65 %	87,87 %	89,89 %	88,33 %	87,60 %	93,33 %	14,35 %	12,13 %	10,11 %	11,67 %	12,40 %
2017	3792 - La Guajira	19,44 %	92,48 %	93,24 %	85,57 %	87,50 %	92,92 %	80,56 %	7,52 %	6,76 %	14,43 %	12,50 %	7,08 %
2018	3792 - La Guajira	22,86 %	91,99 %	93,16 %	90,32 %	87,69 %	92,83 %	77,14 %	8,01 %	6,84 %	9,68 %	12,31 %	7,17 %
2019	3792 - La Guajira	14,29 %	91,99 %	93,12 %	88,66 %	88,06 %	92,65 %	85,71 %	8,01 %	6,88 %	11,34 %	11,94 %	7,35 %
2020	3792 - La Guajira	8,11 %	91,87 %	92,99 %	84,47 %	88,24 %	92,53 %	91,89 %	8,13 %	7,01 %	15,53 %	11,76 %	7,47 %
2021	3792 - La Guajira	0,00 %	92,04 %	93,23 %	86,60 %	86,96 %	92,45 %	100,00 %	7,96 %	6,77 %	13,40 %	13,04 %	7,55 %
2022	3792 - La Guajira	0,00 %	91,72 %	92,68 %	85,71 %	86,96 %	92,27 %	100,00 %	8,28 %	7,32 %	14,29 %	13,04 %	7,73 %

B. Número de sedes por establecimiento educativo (sector oficial)

AÑO	ENTIDAD	Número de sedes educativas del sector oficial	Total de establecimientos educativos del sector oficial	Número de sedes por establecimiento educativo (sector oficial)
2015	3792 - La Guajira	207	88	2,35
2016	3792 - La Guajira	219	88	2,49
2017	3792 - La Guajira	525	90	5,83
2018	3792 - La Guajira	518	90	5,76
2019	3792 - La Guajira	517	91	5,68
2020	3792 - La Guajira	520	91	5,71
2021	3792 - La Guajira	514	91	5,65
2022	3792 - La Guajira	513	91	5,64

Total docentes del sector oficial con formación posgrado

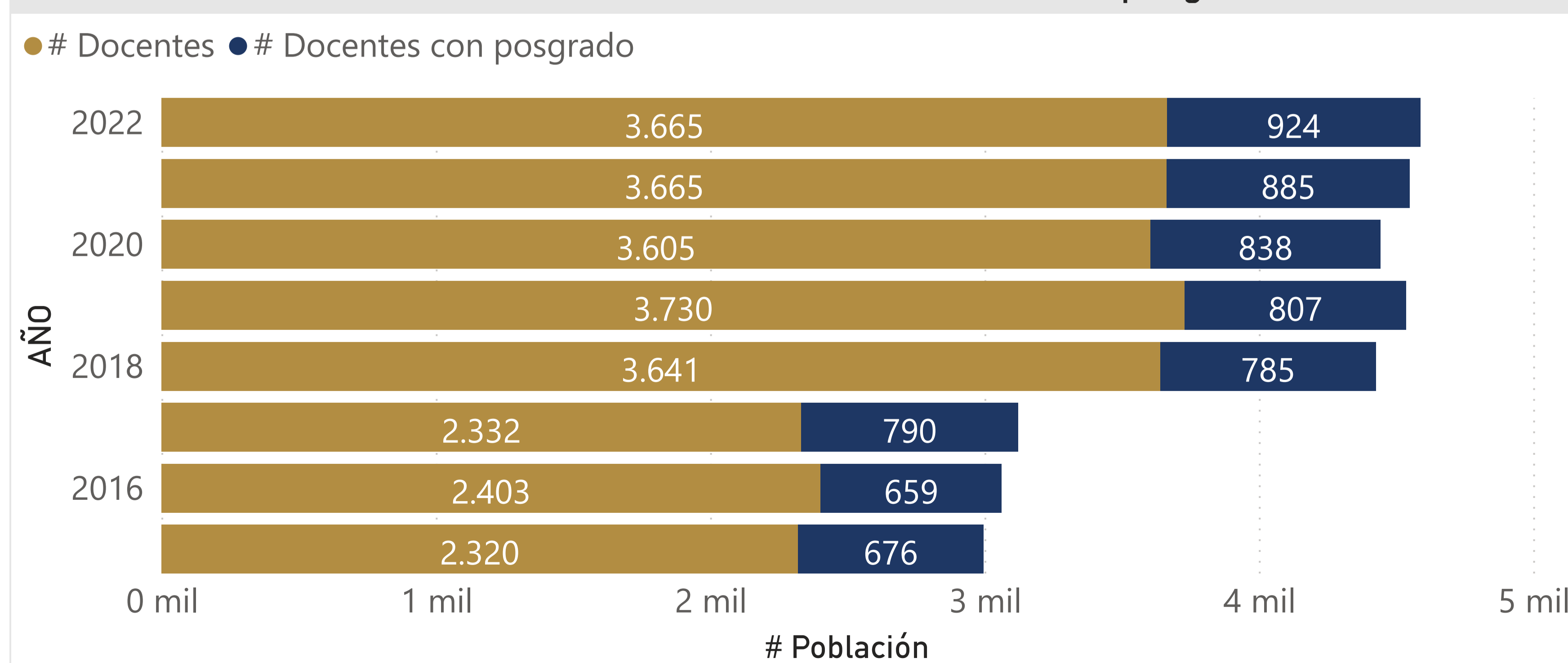

Total docentes y directivos docentes del sector oficial con formación posgrado

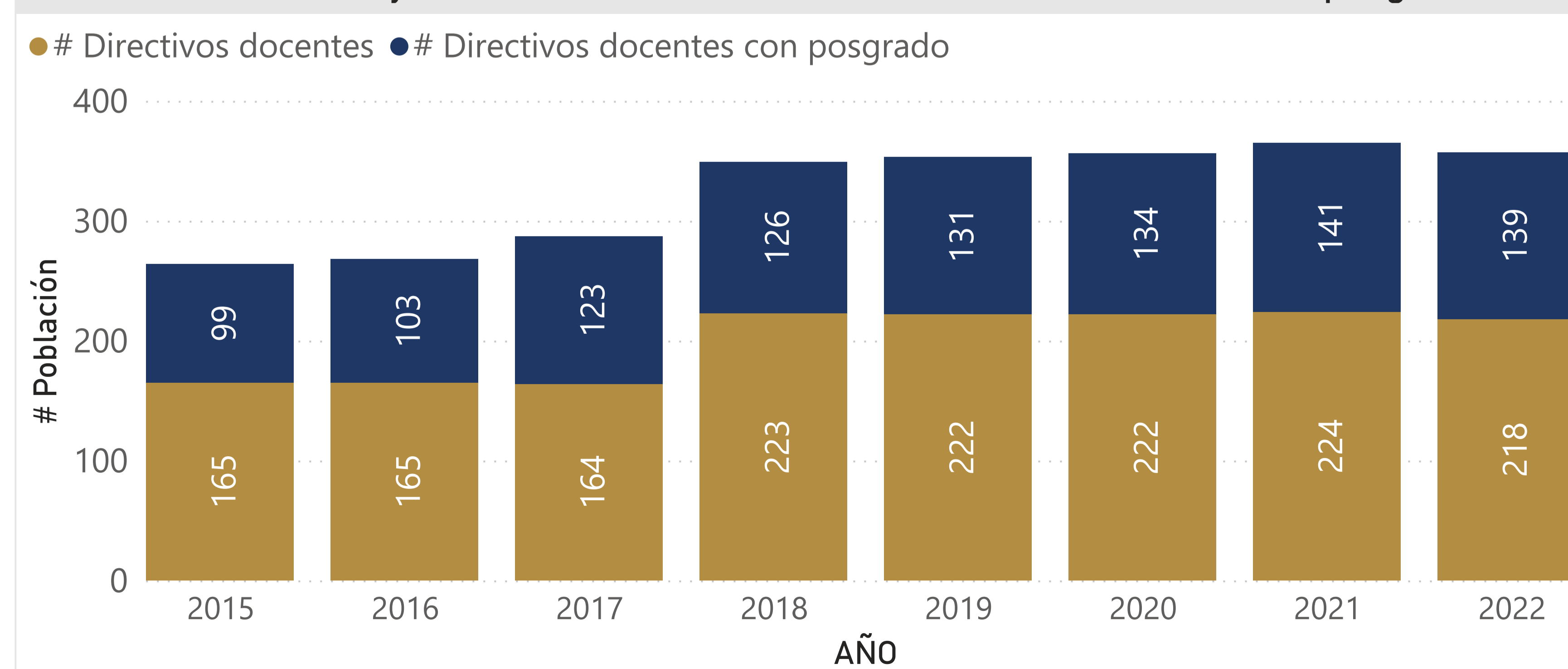

AÑO
Todas

DESCRIPCIÓN TERRITORIO
ETC

ENTIDAD
3792 - La Guajira

C. Porcentaje de matrícula, según nivel educativo y sector

AÑO	ENTIDAD	Oficial, Prejardín y jardín	Oficial, Transición	Oficial, Primaria	Oficial, Secundaria	Oficial, Media	Oficial, Total	No oficial, Prejardín y jardín	No oficial, Transición	No oficial, Primaria	No oficial, Secundaria	No oficial, Media	No oficial, Total
2015	3792 - La Guajira	2,04 %	94,64 %	93,93 %	95,18 %	93,89 %	93,59 %	97,96 %	5,36 %	6,07 %	4,82 %	6,11 %	6,41 %
2016	3792 - La Guajira	4,84 %	94,43 %	93,05 %	94,83 %	93,20 %	92,84 %	95,16 %	5,57 %	6,95 %	5,17 %	6,80 %	7,16 %
2017	3792 - La Guajira	12,06 %	92,39 %	92,32 %	95,22 %	93,89 %	92,49 %	87,94 %	7,61 %	7,68 %	4,78 %	6,11 %	7,51 %
2018	3792 - La Guajira	15,79 %	91,51 %	92,38 %	95,29 %	93,08 %	92,43 %	84,21 %	8,49 %	7,62 %	4,71 %	6,92 %	7,57 %
2019	3792 - La Guajira	13,31 %	90,82 %	92,23 %	95,27 %	93,35 %	92,10 %	86,69 %	9,18 %	7,77 %	4,73 %	6,65 %	7,90 %
2020	3792 - La Guajira	8,57 %	90,23 %	91,86 %	95,18 %	93,89 %	91,91 %	91,43 %	9,77 %	8,14 %	4,82 %	6,11 %	8,09 %
2021	3792 - La Guajira	0,00 %	93,64 %	93,80 %	95,80 %	94,39 %	93,97 %	100,00 %	6,36 %	6,20 %	4,20 %	5,61 %	6,03 %
2022	3792 - La Guajira	0,00 %	90,82 %	92,81 %	95,74 %	93,66 %	92,73 %	100,00 %	9,18 %	7,19 %	4,26 %	6,34 %	7,27 %

C. Tasa de crecimiento anual de la matrícula

AÑO	ENTIDAD	Oficial, Prejardín y Jardín	Oficial, Transición	Oficial, Primaria	Oficial, Secundaria	Oficial, Media	Oficial, Total	No oficial, Prejardín y Jardín	No oficial, Transición	No oficial, Primaria	No oficial, Secundaria	No oficial, Media	No oficial, Total
2016	3792 - La Guajira	26,53 %	200,00 %	5,75 %	7,53 %	7,10 %	2,74 %	6,88 %	22,92 %	10,14 %	24,40 %	15,23 %	15,17 %
2017	3792 - La Guajira	1,27 %	152,38 %	7,34 %	-2,91 %	6,56 %	3,55 %	1,39 %	-6,42 %	49,82 %	8,14 %	-1,83 %	-7,59 %
2018	3792 - La Guajira	5,92 %	38,68 %	-10,17 %	6,18 %	5,88 %	6,16 %	4,19 %	1,42 %	1,20 %	5,25 %	4,14 %	21,26 %
2019	3792 - La Guajira	29,97 %	9,52 %	-8,89 %	-0,46 %	4,98 %	11,40 %	1,20 %	33,80 %	-0,83 %	1,64 %	5,53 %	6,77 %
2020	3792 - La Guajira	-4,55 %	-38,51 %	6,35 %	-0,22 %	4,36 %	11,50 %	2,70 %	0,67 %	14,05 %	4,91 %	6,35 %	1,87 %
2021	3792 - La Guajira	-55,06 %	-100,00 %	-1,66 %	6,89 %	4,91 %	7,04 %	5,36 %	-50,85 %	-38,32 %	-20,26 %	-9,16 %	-2,20 %
2022	3792 - La Guajira	80,92 %	0,00 %	5,47 %	-4,81 %	-1,03 %	-1,19 %	-2,40 %	80,92 %	56,83 %	11,53 %	0,38 %	12,55 %

Matrícula total, según nivel educativo

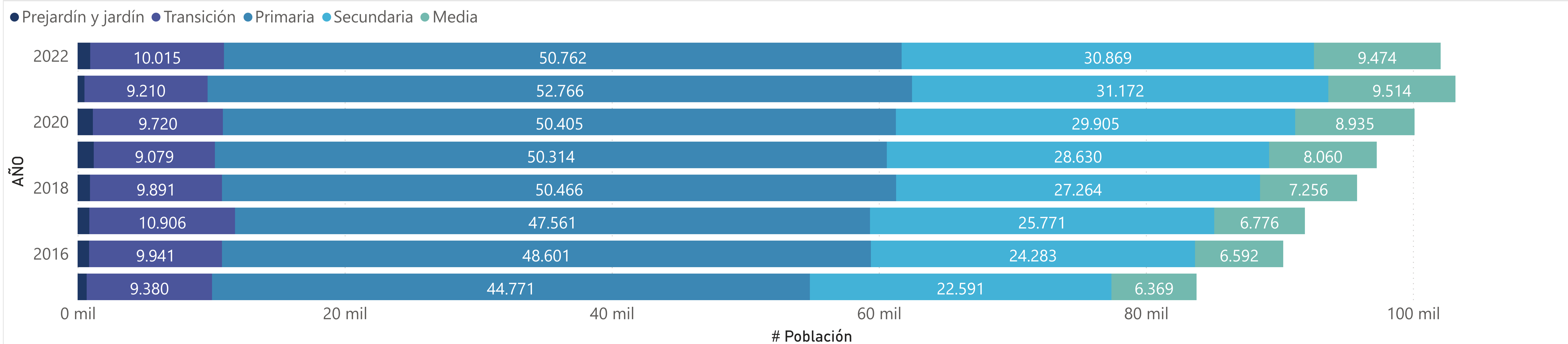

AÑO
Todas

DESCRIPCIÓN TERRITORIO
ETC

ENTIDAD
3792 - La Guajira

D. Tasa de cobertura bruta, según nivel de educación

AÑO	ENTIDAD	Matrícula Transición	Matrícula Primaria	Matrícula Secundaria	Matrícula Media	Matrícula Total	Población 5 años	Población 6 a 10 años	Población 11 a 14 años	Población 15 a 16 años	Población 5 a 16 años	Tasa Transición	Tasa Primaria	Tasa Secundaria	Tasa Media	Tasa Total
2015	3792 - La Guajira	9.380	44.771	22.591	6.369	83.111	8.048	38.359	30.326	14.554	91.287	116,55 %	116,72 %	74,49 %	43,76 %	91,04 %
2016	3792 - La Guajira	9.941	48.601	24.283	6.592	89.417	8.173	39.022	30.283	14.905	92.383	121,63 %	124,55 %	80,19 %	44,23 %	96,79 %
2017	3792 - La Guajira	10.906	47.561	25.771	6.776	91.014	8.304	39.972	30.280	15.138	93.694	131,33 %	118,99 %	85,11 %	44,76 %	97,14 %
2018	3792 - La Guajira	9.891	50.466	27.264	7.256	94.877	8.548	41.446	30.723	15.356	96.073	115,71 %	121,76 %	88,74 %	47,25 %	98,76 %
2019	3792 - La Guajira	9.079	50.314	28.630	8.060	96.083	8.794	42.931	31.565	15.503	98.793	103,24 %	117,20 %	90,70 %	51,99 %	97,26 %
2020	3792 - La Guajira	9.720	50.405	29.905	8.935	98.965	9.048	44.565	32.892	15.834	102.339	107,43 %	113,10 %	90,92 %	56,43 %	96,70 %
2021	3792 - La Guajira	9.210	52.766	31.172	9.514	102.662	9.141	45.485	33.968	15.957	104.551	100,75 %	116,01 %	91,77 %	59,62 %	98,19 %
2022	3792 - La Guajira	10.015	50.762	30.869	9.474	101.120	9.142	46.086	34.950	16.218	106.396	109,55 %	110,15 %	88,32 %	58,42 %	95,04 %

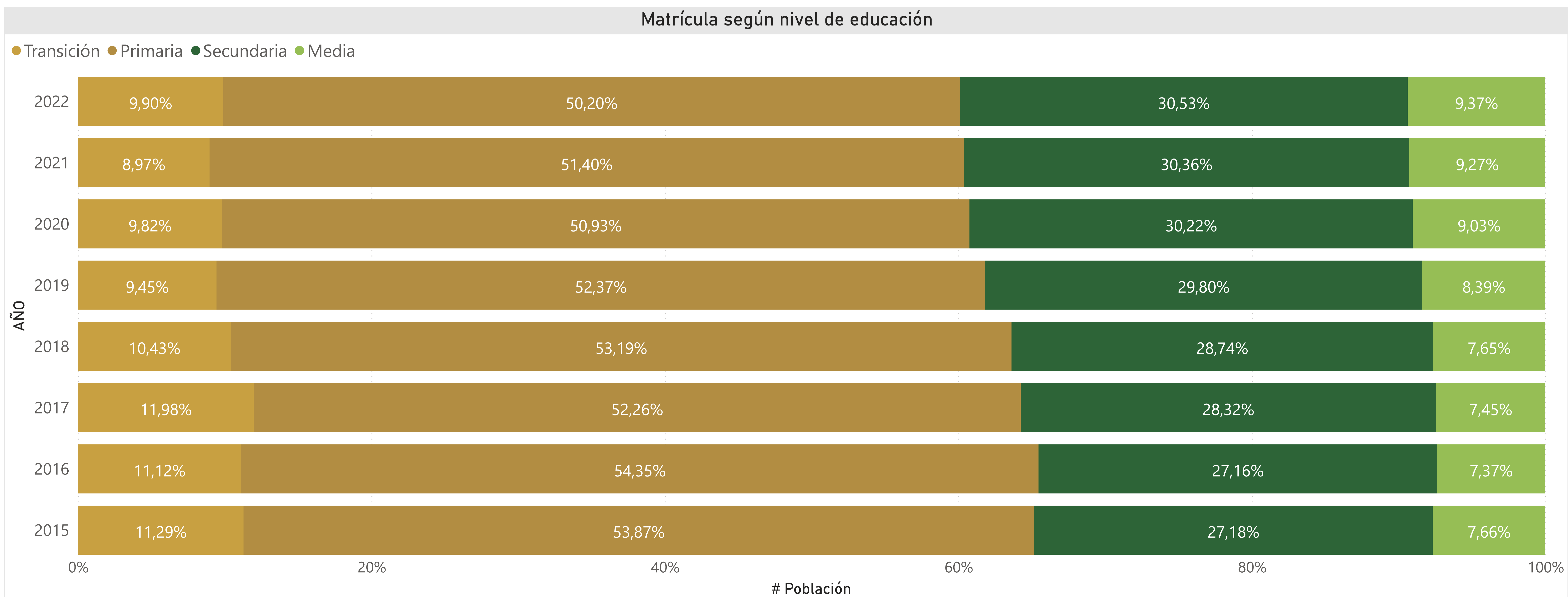

AÑO
Todas

DESCRIPCIÓN TERRITORIO
ETC

ENTIDAD
3792 - La Guajira

D. Tasa de cobertura neta, según nivel de educación

AÑO	ENTIDAD	Matrícula Transición, 5 años	Matrícula Primaria, 6 a 10 años	Matrícula Secundaria, 11 a 14 años	Matrícula Media, 15 a 16 años	Matrícula, 5 a 16 años	Población 5 años	Población 6 a 10 años	Población 11 a 14 años	Población 15 a 16 años	Población 5 a 16 años	Tasa Transición	Tasa Primaria	Tasa Secundaria	Tasa Media	Tasa Total
2015	3792 - La Guajira	4.294	29.965	14.781	3.178	71.939	8.048	38.359	30.326	14.554	91.287	53,35 %	78,12 %	48,74 %	21,84 %	78,81 %
2016	3792 - La Guajira	4.447	31.401	15.715	3.363	75.950	8.173	39.022	30.283	14.905	92.383	54,41 %	80,47 %	51,89 %	22,56 %	82,21 %
2017	3792 - La Guajira	5.172	32.649	16.429	3.292	78.813	8.304	39.972	30.280	15.138	93.694	62,28 %	81,68 %	54,26 %	21,75 %	84,12 %
2018	3792 - La Guajira	5.079	34.930	17.209	3.497	82.781	8.548	41.446	30.723	15.356	96.073	59,42 %	84,28 %	56,01 %	22,77 %	86,16 %
2019	3792 - La Guajira	5.635	36.859	17.886	3.891	86.303	8.794	42.931	31.565	15.503	98.793	64,08 %	85,86 %	56,66 %	25,10 %	87,36 %
2020	3792 - La Guajira	6.406	37.887	18.691	4.194	88.913	9.048	44.565	32.892	15.834	102.339	70,80 %	85,02 %	56,83 %	26,49 %	86,88 %
2021	3792 - La Guajira	6.193	38.999	19.489	4.317	91.506	9.141	45.485	33.968	15.957	104.551	67,75 %	85,74 %	57,37 %	27,05 %	87,52 %
2022	3792 - La Guajira	6.540	38.550	19.473	4.347	90.892	9.142	46.086	34.950	16.218	106.396	71,54 %	83,65 %	55,72 %	26,80 %	85,43 %

Matrícula según nivel de educación

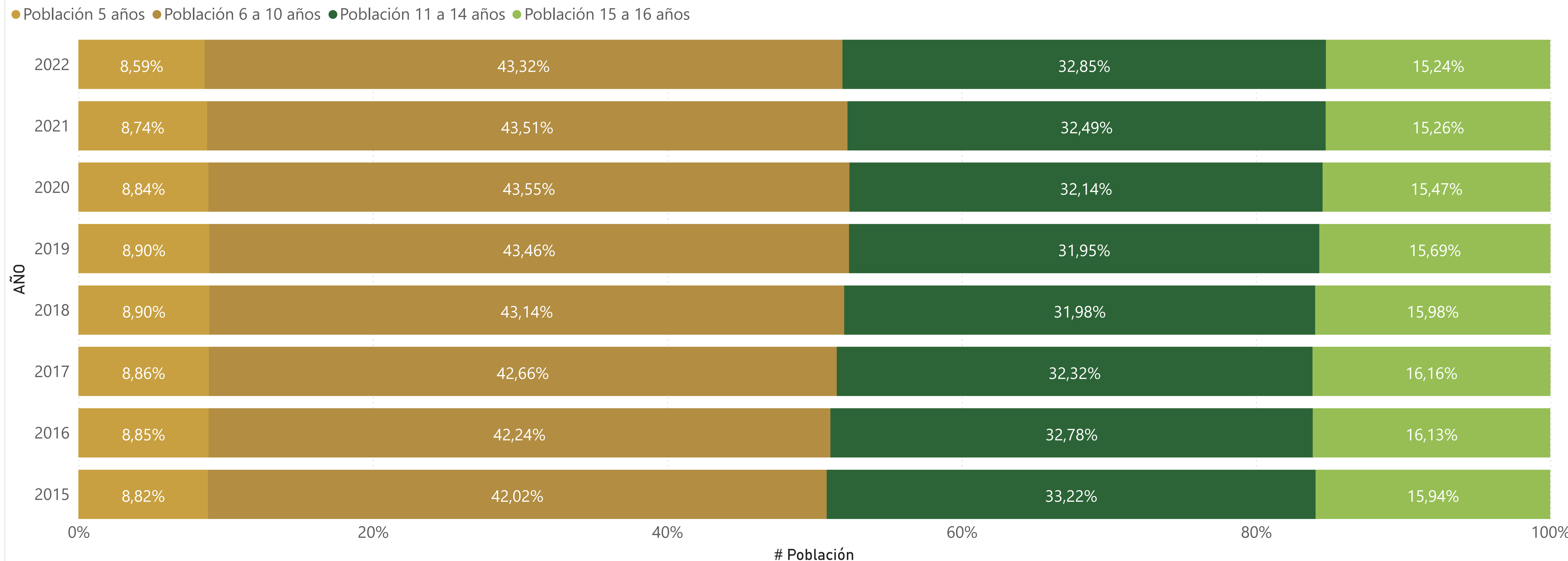

AÑO
Todas

DESCRIPCIÓN TERRITORIO
ETC

ENTIDAD
3792 - La Guajira

D. Tasa de cobertura matriculación, según nivel de educación

AÑO	ENTIDAD	Matrícula, 5 años	Matrícula, 6 a 10 años	Matrícula, 11 a 14 años	Matrícula, 15 a 16 años	Matrícula, 5 a 16 años	Población 5 años	Población 6 a 10 años	Población 11 a 14 años	Población 15 a 16 años	Población 5 a 16 años	Tasa, 5 años	Tasa, 6 a 10 años	Tasa, 11 a 14 años	Tasa, 15 a 16 años	Tasa, 5 a 16 años
2015	3792 - La Guajira	6.097	32.087	24.611	9.186	71.981	8.048	38.359	30.326	14.554	91.287	75,76 %	83,65 %	81,15 %	63,12 %	78,85 %
2016	3792 - La Guajira	6.490	33.528	25.881	10.118	76.017	8.173	39.022	30.283	14.905	92.383	79,41 %	85,92 %	85,46 %	67,88 %	82,28 %
2017	3792 - La Guajira	7.350	34.860	26.460	10.208	78.878	8.304	39.972	30.280	15.138	93.694	88,51 %	87,21 %	87,38 %	67,43 %	84,19 %
2018	3792 - La Guajira	7.453	37.479	27.430	10.507	82.869	8.548	41.446	30.723	15.356	96.073	87,19 %	90,43 %	89,28 %	68,42 %	86,26 %
2019	3792 - La Guajira	7.431	39.630	28.125	11.201	86.387	8.794	42.931	31.565	15.503	98.793	84,50 %	92,31 %	89,10 %	72,25 %	87,44 %
2020	3792 - La Guajira	7.551	40.535	29.103	11.822	89.011	9.048	44.565	32.892	15.834	102.339	83,45 %	90,96 %	88,48 %	74,66 %	86,98 %
2021	3792 - La Guajira	7.412	41.760	30.129	12.279	91.580	9.141	45.485	33.968	15.957	104.551	81,09 %	91,81 %	88,70 %	76,95 %	87,59 %
2022	3792 - La Guajira	7.563	41.470	29.996	11.967	90.996	9.142	46.086	34.950	16.218	106.396	82,73 %	89,98 %	85,83 %	73,79 %	85,53 %

D. Población y porcentaje por fuera del sistema educativo, según rango de edad

AÑO	ENTIDAD	No Matriculada 5 años	No Matriculada 6 a 10 años	No Matriculada 11 a 14 años	No Matriculada 15 a 16 años	No Matriculada 5 a 16 años	Porcentaje No Matriculada, 5 años	Porcentaje No Matriculada, 6 a 10 años	Porcentaje No Matriculada, 11 a 14 años	Porcentaje No Matriculada, 15 a 16 años	Porcentaje No Matriculada, 5 a 16 años
2015	3792 - La Guajira	1.951	6.272	5.715	5.368	19.306	24,24 %	16,35 %	18,85 %	36,88 %	21,15 %
2016	3792 - La Guajira	1.683	5.494	4.402	4.787	16.366	20,59 %	14,08 %	14,54 %	32,12 %	17,72 %
2017	3792 - La Guajira	954	5.112	3.820	4.930	14.816	11,49 %	12,79 %	12,62 %	32,57 %	15,81 %
2018	3792 - La Guajira	1.095	3.967	3.293	4.849	13.204	12,81 %	9,57 %	10,72 %	31,58 %	13,74 %
2019	3792 - La Guajira	1.363	3.301	3.440	4.302	12.406	15,50 %	7,69 %	10,90 %	27,75 %	12,56 %
2020	3792 - La Guajira	1.497	4.030	3.789	4.012	13.328	16,55 %	9,04 %	11,52 %	25,34 %	13,02 %
2021	3792 - La Guajira	1.729	3.725	3.839	3.678	12.971	18,91 %	8,19 %	11,30 %	23,05 %	12,41 %
2022	3792 - La Guajira	1.579	4.616	4.954	4.251	15.400	17,27 %	10,02 %	14,17 %	26,21 %	14,47 %

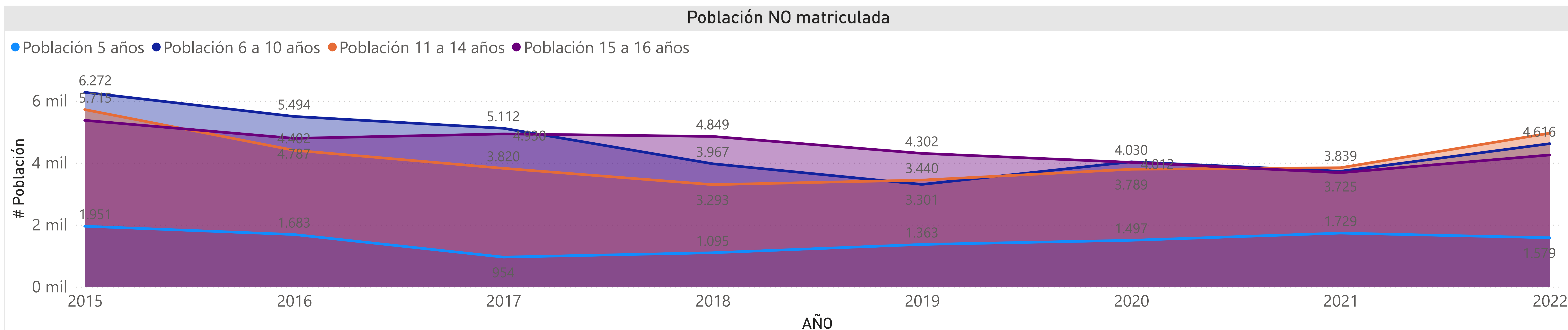

AÑO
Todas

DESCRIPCIÓN TERRITORIO
ETC

ENTIDAD
3792 - La Guajira

F. Número de estudiantes que aprueban, según sector y nivel educativo

AÑO	ENTIDAD	Aprobación, Oficial, Transición	Aprobación Oficial, Primaria	Aprobación, Oficial, Secundaria	Aprobación, Oficial, Media	Aprobación, No oficial, Transición	Aprobación, No oficial, Primaria	Aprobación, No oficial, Secundaria	Aprobación, No oficial, Media	Aprobación, Transición	Aprobación, Primaria	Aprobación, Secundaria	Aprobación, Media
2015	3792 - La Guajira	8.704	39.266	19.797	5.147	500	2.644	1.078	389	9.204	41.910	20.875	5.536
2016	3792 - La Guajira	9.061	39.961	20.722	5.362	535	3.131	1.225	446	9.596	43.092	21.947	5.808
2017	3792 - La Guajira	9.560	41.562	22.314	5.440	811	3.426	1.196	401	10.371	44.988	23.510	5.841
2018	3792 - La Guajira	8.574	43.591	23.485	5.666	813	3.603	1.257	499	9.387	47.194	24.742	6.165
2019	3792 - La Guajira	7.936	44.904	24.865	6.212	823	3.836	1.339	534	8.759	48.740	26.204	6.746
2020	3792 - La Guajira	8.293	42.277	24.277	6.549	905	3.851	1.410	527	9.198	46.128	25.687	7.076
2021	3792 - La Guajira	8.178	42.269	24.370	6.813	552	2.907	1.271	528	8.730	45.176	25.641	7.341
2022	3792 - La Guajira	8.411	40.187	22.990	6.761	856	3.403	1.279	563	9.267	43.590	24.269	7.324

F. Tasa de aprobación, según sector y nivel educativo

AÑO	ENTIDAD	Tasa, Oficial, Transición	Tasa, Oficial, Primaria	Tasa, Oficial, Secundaria	Tasa, Oficial, Media	Tasa, Oficial, Total	Tasa, No oficial, Transición	Tasa, No oficial, Primaria	Tasa, No oficial, Secundaria	Tasa, No oficial, Media	Tasa, No oficial, Total	Tasa, Transición	Tasa, Primaria	Tasa, Secundaria	Tasa, Media	Tasa, Total
2015	3792 - La Guajira	98,05 %	97,74 %	95,62 %	96,97 %	97,14 %	99,40 %	97,31 %	98,90 %	100,00 %	98,13 %	98,12 %	97,72 %	95,78 %	97,17 %	97,20 %
2016	3792 - La Guajira	96,54 %	95,69 %	93,33 %	96,66 %	95,20 %	96,57 %	92,63 %	97,53 %	99,55 %	94,66 %	96,54 %	95,46 %	93,55 %	96,88 %	95,16 %
2017	3792 - La Guajira	94,89 %	97,21 %	95,53 %	96,95 %	96,43 %	97,71 %	93,73 %	97,00 %	96,86 %	95,14 %	95,10 %	96,94 %	95,61 %	96,95 %	96,34 %
2018	3792 - La Guajira	94,74 %	96,80 %	95,47 %	96,30 %	96,16 %	96,79 %	93,66 %	97,90 %	99,40 %	95,35 %	94,91 %	96,55 %	95,59 %	96,54 %	96,10 %
2019	3792 - La Guajira	96,24 %	97,48 %	96,24 %	95,73 %	96,86 %	98,80 %	98,11 %	98,82 %	99,63 %	98,46 %	96,48 %	97,52 %	96,37 %	96,03 %	96,97 %
2020	3792 - La Guajira	94,56 %	91,61 %	90,50 %	93,87 %	91,74 %	95,26 %	93,88 %	97,85 %	96,52 %	95,08 %	94,63 %	91,79 %	90,87 %	94,06 %	91,99 %
2021	3792 - La Guajira	94,87 %	87,40 %	84,94 %	90,00 %	87,54 %	94,20 %	88,87 %	97,39 %	99,25 %	92,34 %	94,83 %	87,49 %	85,48 %	90,61 %	87,82 %
2022	3792 - La Guajira	92,47 %	85,50 %	81,59 %	89,29 %	85,30 %	93,14 %	93,28 %	98,16 %	98,77 %	94,74 %	92,53 %	86,06 %	82,32 %	89,95 %	85,92 %

Porcentaje de estudiantes que aprueban, según nivel educativo

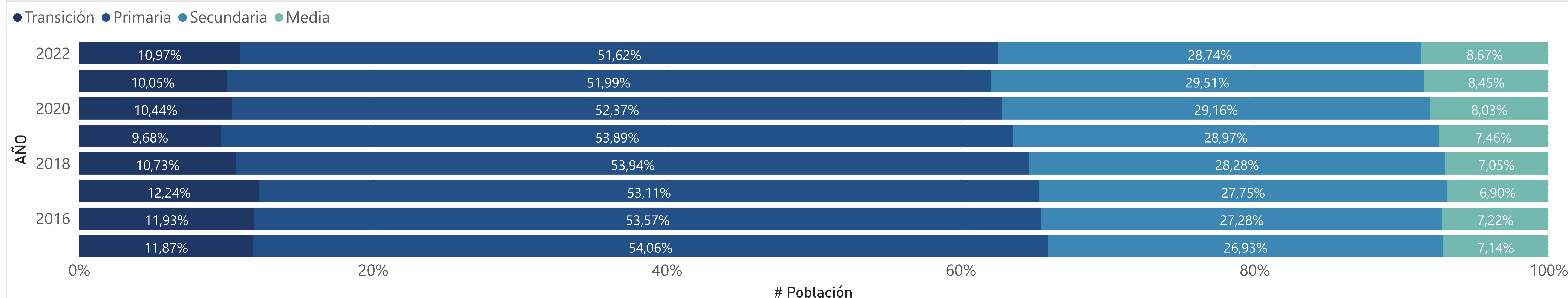

AÑO
Todas

DESCRIPCIÓN TERRITORIO
ETC

ENTIDAD
3792 - La Guajira

F. Número de estudiantes que reprobaban, según sector y nivel educativo

AÑO	ENTIDAD	Reprobación, Oficial, Transición	Reprobación, Oficial, Primaria	Reprobación, Oficial, Secundaria	Reprobación, Oficial, Media	Reprobación, No oficial, Transición	Reprobación, No oficial, Primaria	Reprobación, No oficial, Secundaria	Reprobación, No oficial, Media	Reprobación, Transición	Reprobación, Primaria	Reprobación, Secundaria	Reprobación, Media
2015	3792 - La Guajira	0	5	13	26	0	0	0	0	0	5	13	26
2016	3792 - La Guajira	1	57	98	24	0	1	1	1	1	58	99	25
2017	3792 - La Guajira	5	39	48	24	0	3	7	8	5	42	55	32
2018	3792 - La Guajira	17	307	262	140	1	3	7	0	18	310	269	140
2019	3792 - La Guajira	8	84	258	153	0	6	1	0	8	90	259	153
2020	3792 - La Guajira	297	2.848	1.945	298	2	13	1	4	299	2.861	1.946	302
2021	3792 - La Guajira	248	4.662	3.425	629	0	2	2	0	248	4.664	3.427	629
2022	3792 - La Guajira	240	4.484	3.593	552	0	2	3	5	240	4.486	3.596	557

F. Tasa de aprobación, según sector y nivel educativo

AÑO	ENTIDAD	Tasa, oficial, Transición	Tasa, Oficial, Primaria	Tasa, Oficial, Secundaria	Tasa, Oficial, Media	Tasa, Oficial, Total	Tasa, No oficial, Transición	Tasa, No oficial, Primaria	Tasa, No oficial, Secundaria	Tasa, No oficial, Media	Tasa, No oficial, Total	Tasa, Transición	Tasa, Primaria	Tasa, Secundaria	Tasa, Media	Tasa, Total
2015	3792 - La Guajira	0,00 %	0,01 %	0,06 %	0,49 %	0,06 %	0,00 %	0,00 %	0,00 %	0,00 %	0,00 %	0,00 %	0,01 %	0,06 %	0,46 %	0,06 %
2016	3792 - La Guajira	0,01 %	0,14 %	0,44 %	0,43 %	0,23 %	0,00 %	0,03 %	0,08 %	0,22 %	0,05 %	0,01 %	0,13 %	0,42 %	0,42 %	0,22 %
2017	3792 - La Guajira	0,05 %	0,09 %	0,21 %	0,43 %	0,14 %	0,00 %	0,08 %	0,57 %	1,93 %	0,29 %	0,05 %	0,09 %	0,22 %	0,53 %	0,15 %
2018	3792 - La Guajira	0,19 %	0,68 %	1,07 %	2,38 %	0,86 %	0,12 %	0,08 %	0,55 %	0,00 %	0,17 %	0,18 %	0,63 %	1,04 %	2,19 %	0,81 %
2019	3792 - La Guajira	0,10 %	0,18 %	1,00 %	2,36 %	0,58 %	0,00 %	0,15 %	0,07 %	0,00 %	0,11 %	0,09 %	0,18 %	0,95 %	2,18 %	0,55 %
2020	3792 - La Guajira	3,39 %	6,17 %	7,25 %	4,27 %	6,07 %	0,21 %	0,32 %	0,07 %	0,73 %	0,28 %	3,08 %	5,69 %	6,88 %	4,01 %	5,65 %
2021	3792 - La Guajira	2,88 %	9,64 %	11,94 %	8,31 %	9,61 %	0,00 %	0,06 %	0,15 %	0,00 %	0,07 %	2,69 %	9,03 %	11,42 %	7,76 %	9,06 %
2022	3792 - La Guajira	2,64 %	9,54 %	12,75 %	7,29 %	9,66 %	0,00 %	0,05 %	0,23 %	0,88 %	0,16 %	2,40 %	8,86 %	12,20 %	6,84 %	9,03 %

Porcentaje de estudiantes que reprobaban, según nivel educativo

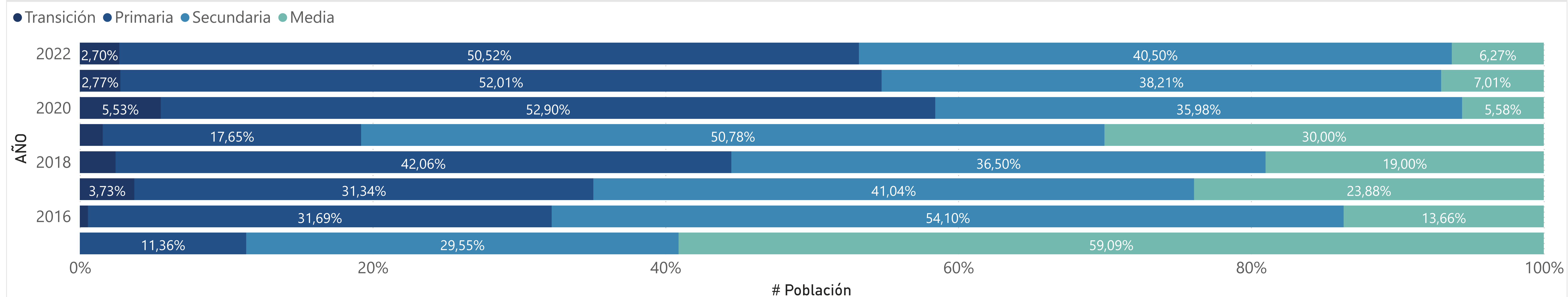

AÑO
Todas

DESCRIPCIÓN TERRITORIO
ETC

ENTIDAD
3792 - La Guajira

F. Número de estudiantes que desertan, según sector y nivel educativo

AÑO	ENTIDAD	Deserción, Oficial, Transición	Deserción, Oficial, Primaria	Deserción, Oficial, Secundaria	Deserción, Oficial, Media	Deserción, No oficial, Transición	Deserción, No oficial, Primaria	Deserción, No oficial, Secundaria	Deserción, No oficial, Media	Deserción, Transición	Deserción, Primaria	Deserción, Secundaria	Deserción, Media
2015	3792 - La Guajira	173	902	894	135	3	73	12	0	176	975	906	135
2016	3792 - La Guajira	324	1.742	1.383	161	19	248	30	1	343	1.990	1.413	162
2017	3792 - La Guajira	510	1.154	995	147	19	226	30	5	529	1.380	1.025	152
2018	3792 - La Guajira	459	1.134	852	78	26	241	20	3	485	1.375	872	81
2019	3792 - La Guajira	302	1.079	713	124	10	68	15	2	312	1.147	728	126
2020	3792 - La Guajira	180	1.025	604	130	43	238	30	15	223	1.263	634	145
2021	3792 - La Guajira	194	1.432	896	128	34	362	32	4	228	1.794	928	132
2022	3792 - La Guajira	445	2.334	1.596	259	63	243	21	2	508	2.577	1.617	261

F. Tasa de deserción, según sector y nivel educativo

AÑO	ENTIDAD	Tasa, Oficial, Transición	Tasa, Oficial, Primaria	Tasa, Oficial, Secundaria	Tasa, Oficial, Media	Tasa, oficial, Total	Tasa, No oficial, Transición	Tasa, No oficial, Primaria	Tasa, No oficial, Secundaria	Tasa, No oficial, Media	Tasa, No oficial, Total	Tasa, Transición	Tasa, Primaria	Tasa, Secundaria	Tasa, Media	Tasa, Total
2015	3792 - La Guajira	1,95 %	2,25 %	4,32 %	2,54 %	2,80 %	0,60 %	2,69 %	1,10 %	0,00 %	1,87 %	1,88 %	2,27 %	4,16 %	2,37 %	2,75 %
2016	3792 - La Guajira	3,45 %	4,17 %	6,23 %	2,90 %	4,58 %	3,43 %	7,34 %	2,39 %	0,22 %	5,29 %	3,45 %	4,41 %	6,02 %	2,70 %	4,62 %
2017	3792 - La Guajira	5,06 %	2,70 %	4,26 %	2,62 %	3,43 %	2,29 %	6,18 %	2,43 %	1,21 %	4,57 %	4,85 %	2,97 %	4,17 %	2,52 %	3,51 %
2018	3792 - La Guajira	5,07 %	2,52 %	3,46 %	1,33 %	2,98 %	3,10 %	6,26 %	1,56 %	0,60 %	4,48 %	4,90 %	2,81 %	3,37 %	1,27 %	3,09 %
2019	3792 - La Guajira	3,66 %	2,34 %	2,76 %	1,91 %	2,56 %	1,20 %	1,74 %	1,11 %	0,37 %	1,43 %	3,44 %	2,30 %	2,68 %	1,79 %	2,48 %
2020	3792 - La Guajira	2,05 %	2,22 %	2,25 %	1,86 %	2,19 %	4,53 %	5,80 %	2,08 %	2,75 %	4,63 %	2,29 %	2,51 %	2,24 %	1,93 %	2,37 %
2021	3792 - La Guajira	2,25 %	2,96 %	3,12 %	1,69 %	2,84 %	5,80 %	11,07 %	2,45 %	0,75 %	7,59 %	2,48 %	3,47 %	3,09 %	1,63 %	3,12 %
2022	3792 - La Guajira	4,89 %	4,97 %	5,66 %	3,42 %	5,05 %	6,86 %	6,66 %	1,61 %	0,35 %	5,11 %	5,07 %	5,09 %	5,48 %	3,21 %	5,05 %

Porcentaje de estudiantes que desertan, según nivel educativo

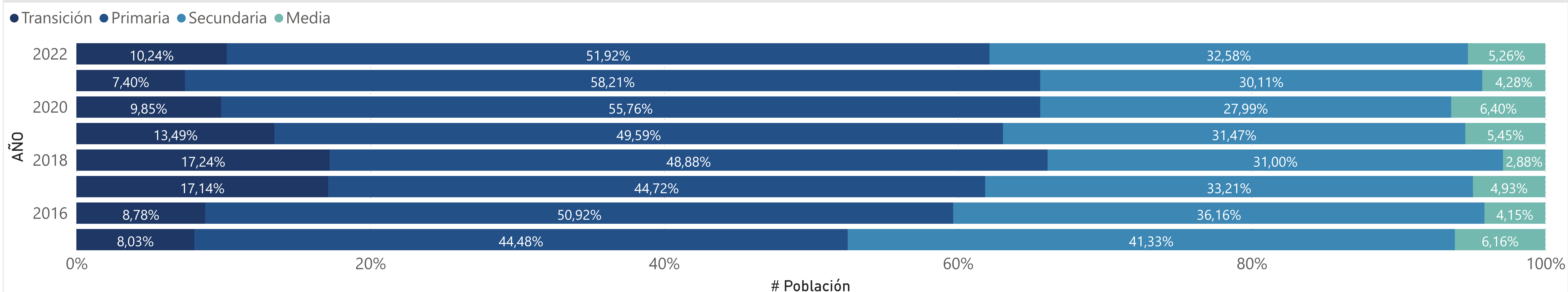

AÑO
Todas

DESCRIPCIÓN TERRITORIO
ETC

ENTIDAD
3792 - La Guajira

F. Número de estudiantes que repiten, según sector y nivel educativo

AÑO	ENTIDAD	Repitencia, Oficial, Transición	Repitencia, Oficial, Primaria	Repitencia, Oficial, Secundaria	Repitencia, Oficial, Media	Repitencia, No oficial, Transición	Repitencia, No oficial, Primaria	Repitencia, No oficial, Secundaria	Repitencia, No oficial, Media	Repitencia, Transición	Repitencia, Primaria	Repitencia, Secundaria	Repitencia, Media
2015	3792 - La Guajira	256	1.650	917	105	3	20	5	0	259	1.670	922	105
2016	3792 - La Guajira	402	1.546	1.097	76	0	8	8	0	402	1.554	1.105	76
2017	3792 - La Guajira	375	2.097	1.476	120	4	33	9	1	379	2.130	1.485	121
2018	3792 - La Guajira	292	1.970	1.317	104	9	33	10	3	301	2.003	1.327	107
2019	3792 - La Guajira	147	1.587	1.167	81	0	32	4	0	147	1.619	1.171	81
2020	3792 - La Guajira	139	1.646	1.346	150	0	28	4	2	139	1.674	1.350	152
2021	3792 - La Guajira	310	3.096	2.201	193	1	11	3	4	311	3.107	2.204	197
2022	3792 - La Guajira	298	5.237	3.149	318	13	34	8	1	311	5.271	3.157	319

F. Tasa de repitencia, según sector y nivel educativo

AÑO	ENTIDAD	Tasa, Oficial, Transición	Tasa, Oficial, Primaria	Tasa, Oficial, Secundaria	Tasa, Oficial, Media	Tasa, Oficial, Total	Tasa, No oficial, Transición	Tasa, No oficial, Primaria	Tasa, No oficial, Secundaria	Tasa, No oficial, Media	Tasa, No oficial, Total	Tasa, Transición	Tasa, Primaria	Tasa, Secundaria	Tasa, Media	Tasa, Total
2015	3792 - La Guajira	2,88 %	4,11 %	4,43 %	1,98 %	3,90 %	0,60 %	0,74 %	0,46 %	0,00 %	0,60 %	2,76 %	3,89 %	4,23 %	1,84 %	3,71 %
2016	3792 - La Guajira	4,28 %	3,70 %	4,94 %	1,37 %	3,96 %	0,00 %	0,24 %	0,64 %	0,00 %	0,28 %	4,04 %	3,44 %	4,71 %	1,27 %	3,71 %
2017	3792 - La Guajira	3,72 %	4,90 %	6,32 %	2,14 %	4,97 %	0,48 %	0,90 %	0,73 %	0,24 %	0,77 %	3,48 %	4,59 %	6,04 %	2,01 %	4,68 %
2018	3792 - La Guajira	3,23 %	4,37 %	5,35 %	1,77 %	4,35 %	1,07 %	0,86 %	0,78 %	0,60 %	0,85 %	3,04 %	4,10 %	5,13 %	1,68 %	4,11 %
2019	3792 - La Guajira	1,78 %	3,44 %	4,52 %	1,25 %	3,44 %	0,00 %	0,82 %	0,30 %	0,00 %	0,54 %	1,62 %	3,24 %	4,31 %	1,15 %	3,24 %
2020	3792 - La Guajira	1,58 %	3,57 %	5,02 %	2,15 %	3,70 %	0,00 %	0,68 %	0,28 %	0,37 %	0,48 %	1,43 %	3,33 %	4,77 %	2,02 %	3,46 %
2021	3792 - La Guajira	3,59 %	6,40 %	7,67 %	2,55 %	6,22 %	0,17 %	0,34 %	0,23 %	0,75 %	0,33 %	3,38 %	6,02 %	7,35 %	2,43 %	5,88 %
2022	3792 - La Guajira	3,28 %	11,14 %	11,17 %	4,20 %	9,80 %	1,41 %	0,93 %	0,61 %	0,18 %	0,87 %	3,11 %	10,40 %	10,71 %	3,92 %	9,21 %

Porcentaje de estudiantes que repiten, según nivel educativo

