

DESCRIPCIÓN TERRITORIO

ETC

ENTIDAD

3816 - Ibagué

**A. CONTEXTO**



Los indicadores de contexto, facilitan la comprensión de la dinámica poblacional y el comportamiento demográfico.

**B. RECURSOS**



Los indicadores de recursos, permiten dimensionar la capacidad de atención del sistema de acuerdo con la oferta institucional, el nivel de formación de los docentes y el financiamiento sectorial.

**C. ACCESO**



Los indicadores de acceso, asociados con el comportamiento de la matrícula y su dinámica temporal.

**D. COBERTURA**



Los indicadores de cobertura, miden la capacidad del sistema educativo para atender a la población en edad escolar.

**F. TRAYECTORIA**



Los indicadores de trayectoria, miden la forma cómo se desarrolla el tránsito de los estudiantes por los diferentes niveles educativos.

**AÑO**  
Todas

**DESCRIPCIÓN TERRITORIO**  
ETC

**ENTIDAD**  
3816 - Ibagué

**A. Índice de ruralidad y de juventud**

AÑO	TERRITORIO	Índice de ruralidad	Índice de juventud
2015	3816 - Ibagué	6,89 %	25,58 %
2016	3816 - Ibagué	6,92 %	25,56 %
2017	3816 - Ibagué	6,96 %	25,51 %
2018	3816 - Ibagué	7,00 %	25,46 %
2019	3816 - Ibagué	7,18 %	25,28 %
2020	3816 - Ibagué	7,23 %	25,56 %
2021	3816 - Ibagué	7,18 %	25,56 %
2022	3816 - Ibagué	7,14 %	25,46 %

**A. Participación de la población en edad escolar en el total de la población**

AÑO	ENTIDAD	5 años	6 a 10 años	11 a 14 años	15 a 16 años	5 a 16 años
2015	3816 - Ibagué	1,35 %	7,20 %	6,56 %	3,55 %	18,65 %
2016	3816 - Ibagué	1,32 %	7,04 %	6,41 %	3,53 %	18,30 %
2017	3816 - Ibagué	1,29 %	6,89 %	6,27 %	3,49 %	17,93 %
2018	3816 - Ibagué	1,26 %	6,74 %	6,11 %	3,40 %	17,52 %
2019	3816 - Ibagué	1,25 %	6,60 %	5,92 %	3,27 %	17,03 %
2020	3816 - Ibagué	1,21 %	6,47 %	5,84 %	3,24 %	16,76 %
2021	3816 - Ibagué	1,19 %	6,35 %	5,72 %	3,17 %	16,42 %
2022	3816 - Ibagué	1,16 %	6,24 %	5,62 %	3,10 %	16,13 %

**A. Tasa de crecimiento anual de la población en edad escolar**

AÑO	TERRITORIO	5 años	6 a 10 años	11 a 14 años	15 a 16 años	5 a 16 años
2016	3816 - Ibagué	-1,38 %	-1,38 %	-1,44 %	0,39 %	-1,07 %
2017	3816 - Ibagué	-1,30 %	-1,39 %	-1,49 %	-0,40 %	-1,23 %
2018	3816 - Ibagué	-1,20 %	-1,34 %	-1,58 %	-1,58 %	-1,46 %
2019	3816 - Ibagué	-0,16 %	-0,85 %	-2,01 %	-2,83 %	-1,59 %
2020	3816 - Ibagué	-2,78 %	-1,91 %	-1,33 %	-0,83 %	-1,57 %
2021	3816 - Ibagué	-1,83 %	-1,61 %	-1,72 %	-1,95 %	-1,73 %
2022	3816 - Ibagué	-1,80 %	-1,36 %	-1,39 %	-1,69 %	-1,47 %

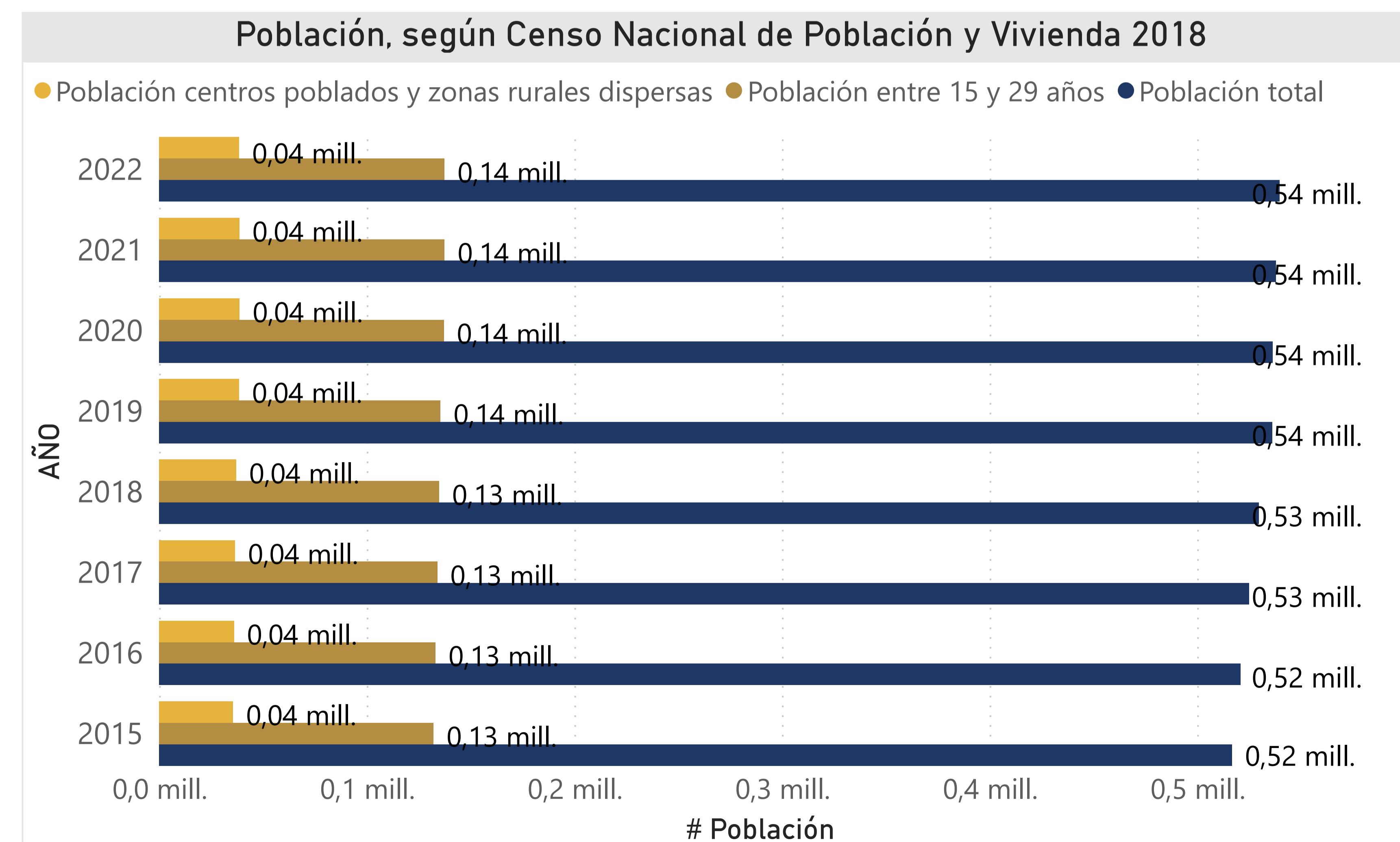
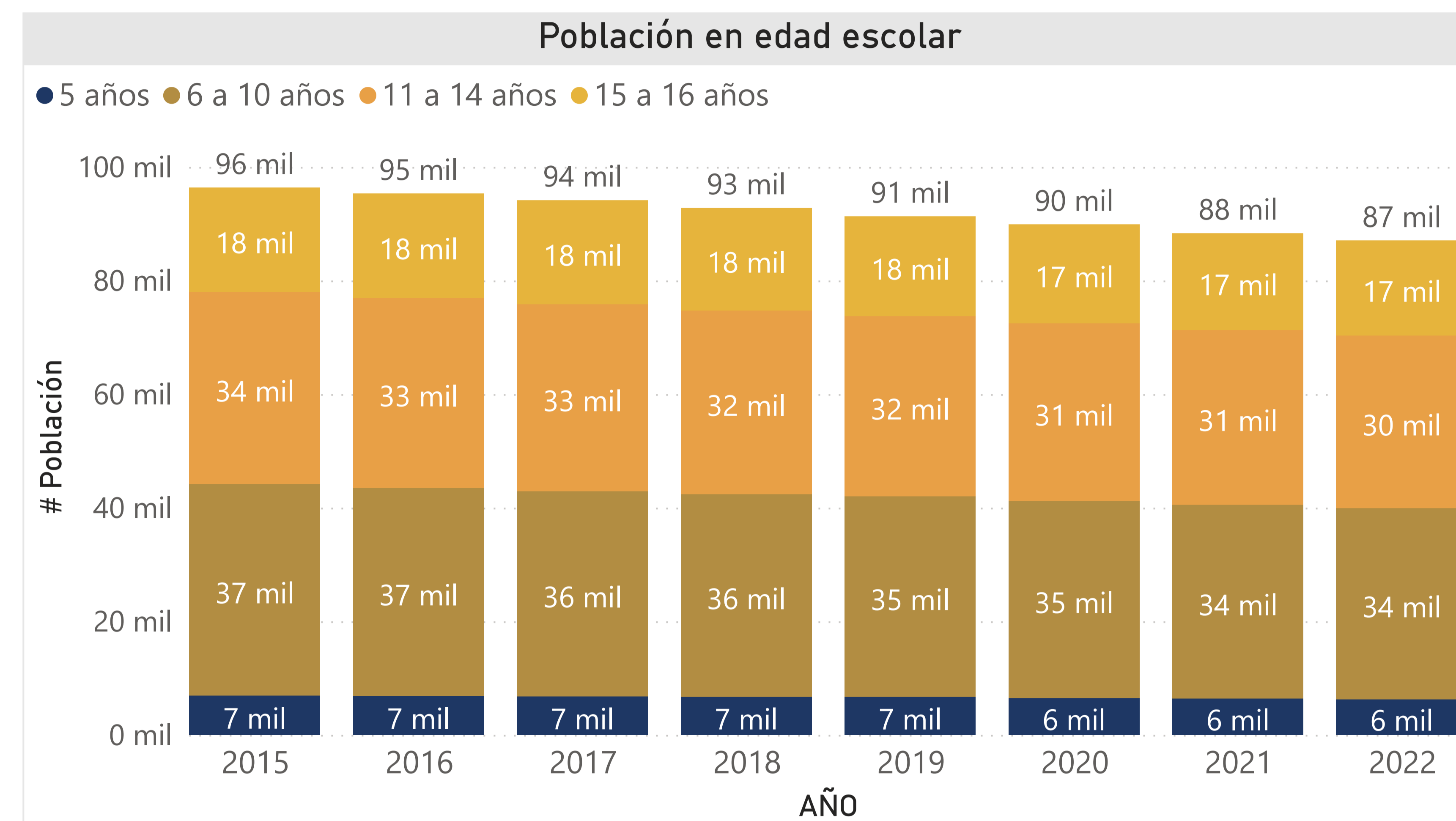

Fuente de datos: Censo 2018, proyecciones de población municipales <https://www.dane.gov.co/index.php/estadisticas-por-tema/demografia-y-poblacion/proyecciones-de-poblacion>.

Área responsable del cálculo: Oficina Asesora de Planeación y Finanzas del Ministerio de Educación Nacional.

**AÑO**  
Todas

**DESCRIPCIÓN TERRITORIO**  
ETC

**ENTIDAD**  
3816 - Ibagué

**B. Porcentaje de sedes educativas, según nivel educativo y sector**

AÑO	ENTIDAD	Oficial, Prejardín y Jardín	Oficial, Transición	Oficial, Primaria	Oficial, Secundaria	Oficial, Media	Oficial, Total	No oficial, Prejardín y Jardín	No oficial, Transición	No oficial, Primaria	No oficial, Secundaria	No oficial, Media	No oficial, Total
2015	3816 - Ibagué	0,85 %	56,01 %	59,50 %	58,67 %	57,38 %	55,58 %	99,15 %	43,99 %	40,50 %	41,33 %	42,62 %	44,42 %
2016	3816 - Ibagué	0,81 %	55,38 %	58,81 %	58,39 %	57,50 %	55,53 %	99,19 %	44,62 %	41,19 %	41,61 %	42,50 %	44,47 %
2017	3816 - Ibagué	0,00 %	56,66 %	60,34 %	63,45 %	61,48 %	57,51 %	100,00 %	43,34 %	39,66 %	36,55 %	38,52 %	42,49 %
2018	3816 - Ibagué	2,31 %	55,32 %	60,76 %	63,95 %	61,98 %	57,25 %	97,69 %	44,68 %	39,24 %	36,05 %	38,02 %	42,75 %
2019	3816 - Ibagué	0,00 %	55,17 %	61,11 %	65,47 %	63,03 %	58,01 %	100,00 %	44,83 %	38,89 %	34,53 %	36,97 %	41,99 %
2020	3816 - Ibagué	0,78 %	55,17 %	61,18 %	64,79 %	63,25 %	57,74 %	99,22 %	44,83 %	38,82 %	35,21 %	36,75 %	42,26 %
2021	3816 - Ibagué	0,00 %	57,57 %	62,12 %	65,93 %	64,91 %	59,29 %	100,00 %	42,43 %	37,88 %	34,07 %	35,09 %	40,71 %
2022	3816 - Ibagué	0,87 %	57,00 %	62,39 %	65,19 %	64,96 %	59,83 %	99,13 %	43,00 %	37,61 %	34,81 %	35,04 %	40,17 %

**B. Número de sedes por establecimiento educativo (sector oficial)**

AÑO	ENTIDAD	Número de sedes educativas del sector oficial	Total de establecimientos educativos del sector oficial	Número de sedes por establecimiento educativo (sector oficial)
2015	3816 - Ibagué	219	58	3,78
2016	3816 - Ibagué	216	58	3,72
2017	3816 - Ibagué	222	60	3,70
2018	3816 - Ibagué	221	60	3,68
2019	3816 - Ibagué	221	60	3,68
2020	3816 - Ibagué	220	60	3,67
2021	3816 - Ibagué	217	60	3,62
2022	3816 - Ibagué	216	60	3,60

**Total docentes del sector oficial con formación posgrado**

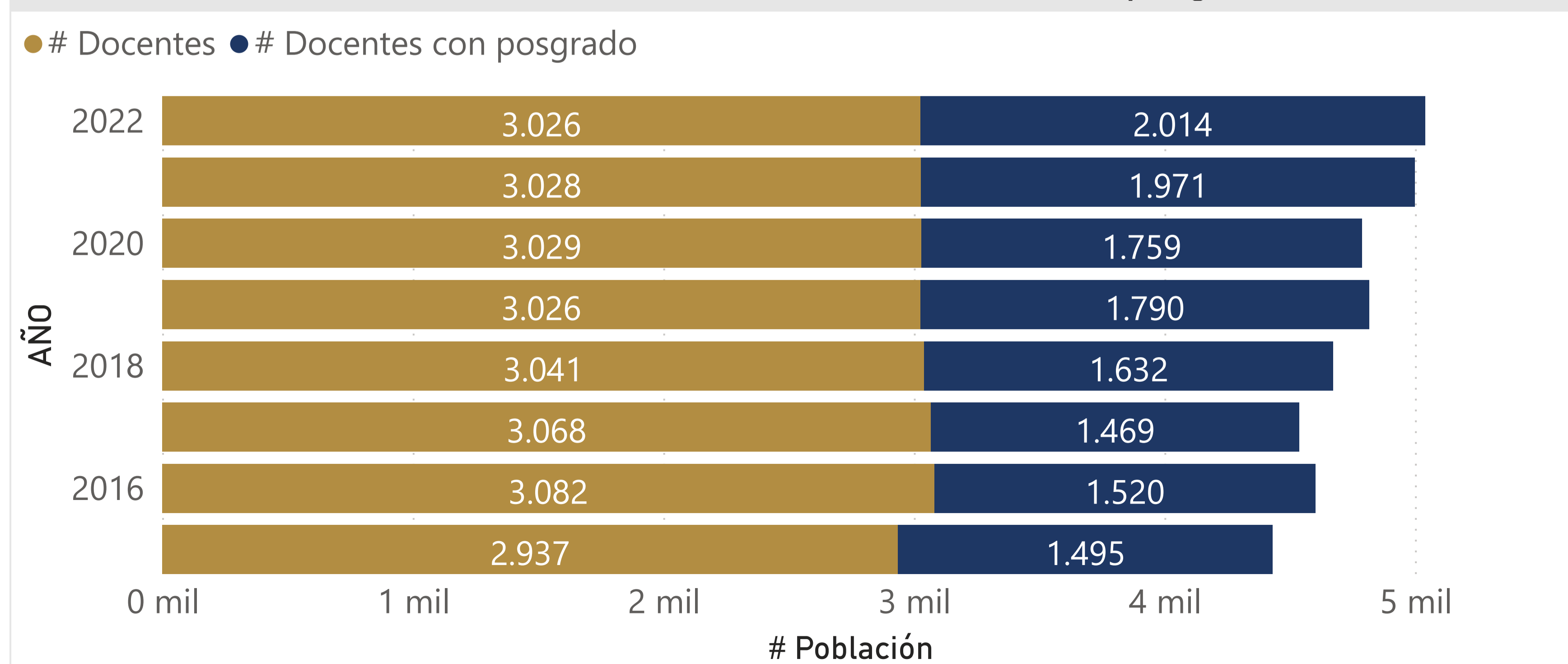

**Total docentes y directivos docentes del sector oficial con formación posgrado**



**AÑO**  
Todas

**DESCRIPCIÓN TERRITORIO**  
ETC

**ENTIDAD**  
3816 - Ibagué

**C. Porcentaje de matrícula, según nivel educativo y sector**

AÑO	ENTIDAD	Oficial, Prejardín y jardín	Oficial, Transición	Oficial, Primaria	Oficial, Secundaria	Oficial, Media	Oficial, Total	No oficial, Prejardín y jardín	No oficial, Transición	No oficial, Primaria	No oficial, Secundaria	No oficial, Media	No oficial, Total
2015	3816 - Ibagué	0,63 %	73,34 %	77,14 %	82,28 %	77,42 %	77,19 %	99,37 %	26,66 %	22,86 %	17,72 %	22,58 %	22,81 %
2016	3816 - Ibagué	0,62 %	70,95 %	75,34 %	82,34 %	78,16 %	76,14 %	99,38 %	29,05 %	24,66 %	17,66 %	21,84 %	23,86 %
2017	3816 - Ibagué	0,00 %	69,50 %	73,71 %	82,17 %	78,71 %	75,29 %	100,00 %	30,50 %	26,29 %	17,83 %	21,29 %	24,71 %
2018	3816 - Ibagué	1,88 %	64,82 %	71,94 %	81,40 %	79,06 %	73,85 %	98,12 %	35,18 %	28,06 %	18,60 %	20,94 %	26,15 %
2019	3816 - Ibagué	0,00 %	67,89 %	71,71 %	81,26 %	79,25 %	73,91 %	100,00 %	32,11 %	28,29 %	18,74 %	20,75 %	26,09 %
2020	3816 - Ibagué	0,60 %	67,84 %	71,90 %	81,29 %	78,22 %	74,05 %	99,40 %	32,16 %	28,10 %	18,71 %	21,78 %	25,95 %
2021	3816 - Ibagué	0,00 %	73,81 %	74,15 %	81,43 %	79,49 %	76,49 %	100,00 %	26,19 %	25,85 %	18,57 %	20,51 %	23,51 %
2022	3816 - Ibagué	0,72 %	68,15 %	72,14 %	80,21 %	77,81 %	73,89 %	99,28 %	31,85 %	27,86 %	19,79 %	22,19 %	26,11 %

**C. Tasa de crecimiento anual de la matrícula**

AÑO	ENTIDAD	Oficial, Prejardín y Jardín	Oficial, Transición	Oficial, Primaria	Oficial, Secundaria	Oficial, Media	Oficial, Total	No oficial, Prejardín y Jardín	No oficial, Transición	No oficial, Primaria	No oficial, Secundaria	No oficial, Media	No oficial, Total
2016	3816 - Ibagué	15,01 %	13,33 %	-3,24 %	-4,95 %	-2,75 %	1,72 %	-3,01 %	15,02 %	9,00 %	5,00 %	-3,15 %	-2,55 %
2017	3816 - Ibagué	3,01 %	-100,00 %	-3,99 %	-4,37 %	-2,57 %	-3,19 %	-3,49 %	3,65 %	2,89 %	4,18 %	-1,44 %	-6,31 %
2018	3816 - Ibagué	11,78 %	0,00 %	-4,39 %	-3,15 %	-0,75 %	-1,20 %	-1,93 %	9,68 %	18,25 %	5,92 %	4,52 %	-3,25 %
2019	3816 - Ibagué	1,05 %	-100,00 %	9,76 %	-1,40 %	1,39 %	-0,36 %	0,46 %	2,99 %	-4,34 %	-0,29 %	2,31 %	-1,50 %
2020	3816 - Ibagué	-9,99 %	0,00 %	-1,38 %	-1,35 %	-1,34 %	-0,87 %	-1,25 %	-10,52 %	-1,16 %	-2,23 %	-1,56 %	5,42 %
2021	3816 - Ibagué	-44,77 %	-100,00 %	4,78 %	0,70 %	-1,61 %	1,85 %	0,22 %	-44,44 %	-21,58 %	-10,21 %	-2,48 %	-5,63 %
2022	3816 - Ibagué	66,29 %	0,00 %	-4,33 %	-1,41 %	0,34 %	-1,64 %	-0,95 %	65,08 %	26,01 %	9,24 %	8,58 %	8,73 %

**Matrícula total, según nivel educativo**

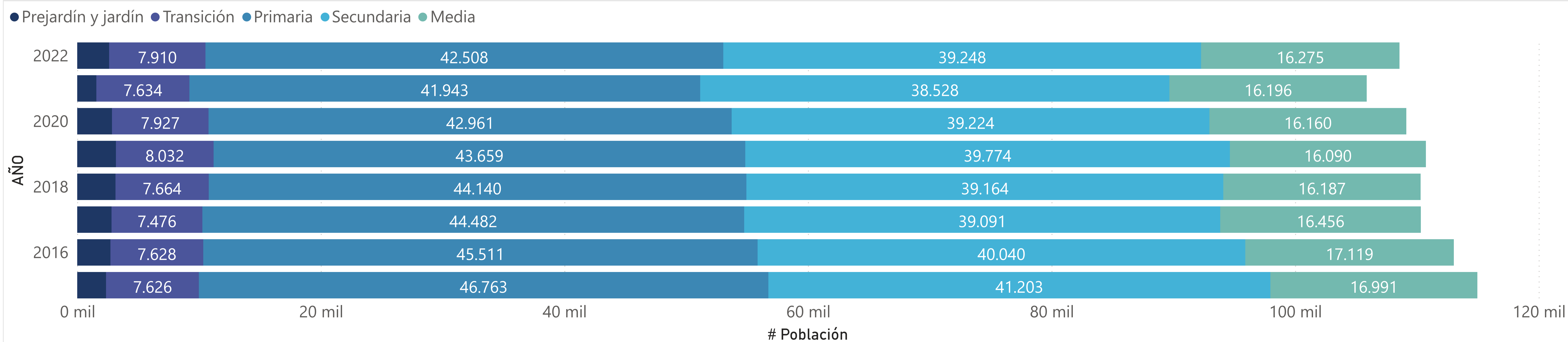

**AÑO**  
Todas

**DESCRIPCIÓN TERRITORIO**  
ETC

**ENTIDAD**  
3816 - Ibagué

**D. Tasa de cobertura bruta, según nivel de educación**

AÑO	ENTIDAD	Matrícula Transición	Matrícula Primaria	Matrícula Secundaria	Matrícula Media	Matrícula Total	Población 5 años	Población 6 a 10 años	Población 11 a 14 años	Población 15 a 16 años	Población 5 a 16 años	Tasa Transición	Tasa Primaria	Tasa Secundaria	Tasa Media	Tasa Total
2015	3816 - Ibagué	7.626	46.763	41.203	16.991	112.583	6.961	37.188	33.886	18.326	96.361	109,55 %	125,75 %	121,59 %	92,72 %	116,83 %
2016	3816 - Ibagué	7.628	45.511	40.040	17.119	110.298	6.865	36.673	33.399	18.397	95.334	111,11 %	124,10 %	119,88 %	93,05 %	115,70 %
2017	3816 - Ibagué	7.476	44.482	39.091	16.456	107.505	6.776	36.164	32.902	18.323	94.165	110,33 %	123,00 %	118,81 %	89,81 %	114,17 %
2018	3816 - Ibagué	7.664	44.140	39.164	16.187	107.155	6.695	35.681	32.383	18.034	92.793	114,47 %	123,71 %	120,94 %	89,76 %	115,48 %
2019	3816 - Ibagué	8.032	43.659	39.774	16.090	107.555	6.684	35.379	31.732	17.523	91.318	120,17 %	123,40 %	125,34 %	91,82 %	117,78 %
2020	3816 - Ibagué	7.927	42.961	39.224	16.160	106.272	6.498	34.703	31.309	17.377	89.887	121,99 %	123,80 %	125,28 %	93,00 %	118,23 %
2021	3816 - Ibagué	7.634	41.943	38.528	16.196	104.301	6.379	34.145	30.769	17.038	88.331	119,67 %	122,84 %	125,22 %	95,06 %	118,08 %
2022	3816 - Ibagué	7.910	42.508	39.248	16.275	105.941	6.264	33.681	30.341	16.750	87.036	126,28 %	126,21 %	129,36 %	97,16 %	121,72 %

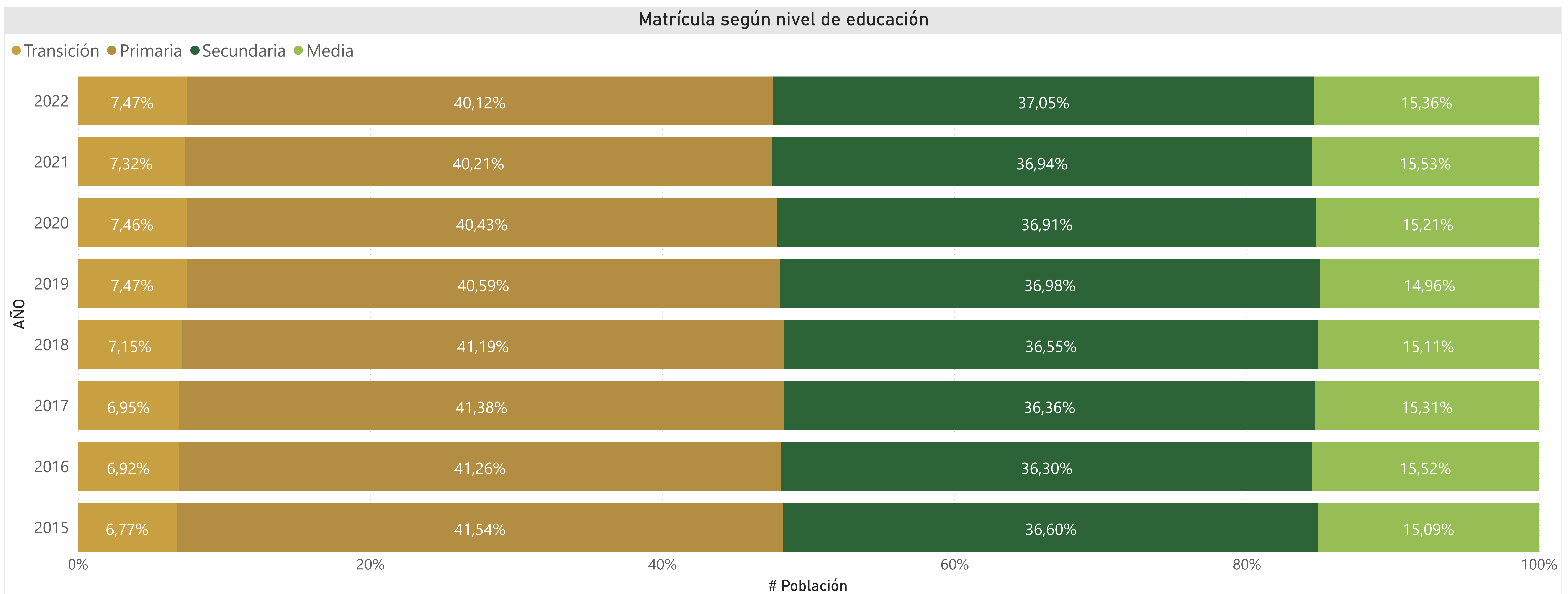

**AÑO**  
Todas

**DESCRIPCIÓN TERRITORIO**  
ETC

**ENTIDAD**  
3816 - Ibagué

**D. Tasa de cobertura neta, según nivel de educación**

AÑO	ENTIDAD	Matrícula Transición, 5 años	Matrícula Primaria, 6 a 10 años	Matrícula Secundaria, 11 a 14 años	Matrícula Media, 15 a 16 años	Matrícula, 5 a 16 años	Población 5 años	Población 6 a 10 años	Población 11 a 14 años	Población 15 a 16 años	Población 5 a 16 años	Tasa Transición	Tasa Primaria	Tasa Secundaria	Tasa Media	Tasa Total
2015	3816 - Ibagué	4.868	37.718	29.367	9.502	98.476	6.961	37.188	33.886	18.326	96.361	69,93 %	101,43 %	86,66 %	51,85 %	102,19 %
2016	3816 - Ibagué	4.956	37.783	28.428	9.642	97.125	6.865	36.673	33.399	18.397	95.334	72,19 %	103,03 %	85,12 %	52,41 %	101,88 %
2017	3816 - Ibagué	4.871	37.604	28.305	9.294	95.141	6.776	36.164	32.902	18.323	94.165	71,89 %	103,98 %	86,03 %	50,72 %	101,04 %
2018	3816 - Ibagué	5.445	37.406	28.426	9.124	95.582	6.695	35.681	32.383	18.034	92.793	81,33 %	104,83 %	87,78 %	50,59 %	103,01 %
2019	3816 - Ibagué	5.618	37.469	28.804	9.281	95.931	6.684	35.379	31.732	17.523	91.318	84,05 %	105,91 %	90,77 %	52,96 %	105,05 %
2020	3816 - Ibagué	5.537	37.399	29.046	9.438	95.814	6.498	34.703	31.309	17.377	89.887	85,21 %	107,77 %	92,77 %	54,31 %	106,59 %
2021	3816 - Ibagué	5.367	36.665	29.014	9.576	94.487	6.379	34.145	30.769	17.038	88.331	84,14 %	107,38 %	94,30 %	56,20 %	106,97 %
2022	3816 - Ibagué	5.417	37.025	28.943	9.783	95.009	6.264	33.681	30.341	16.750	87.036	86,48 %	109,93 %	95,39 %	58,41 %	109,16 %

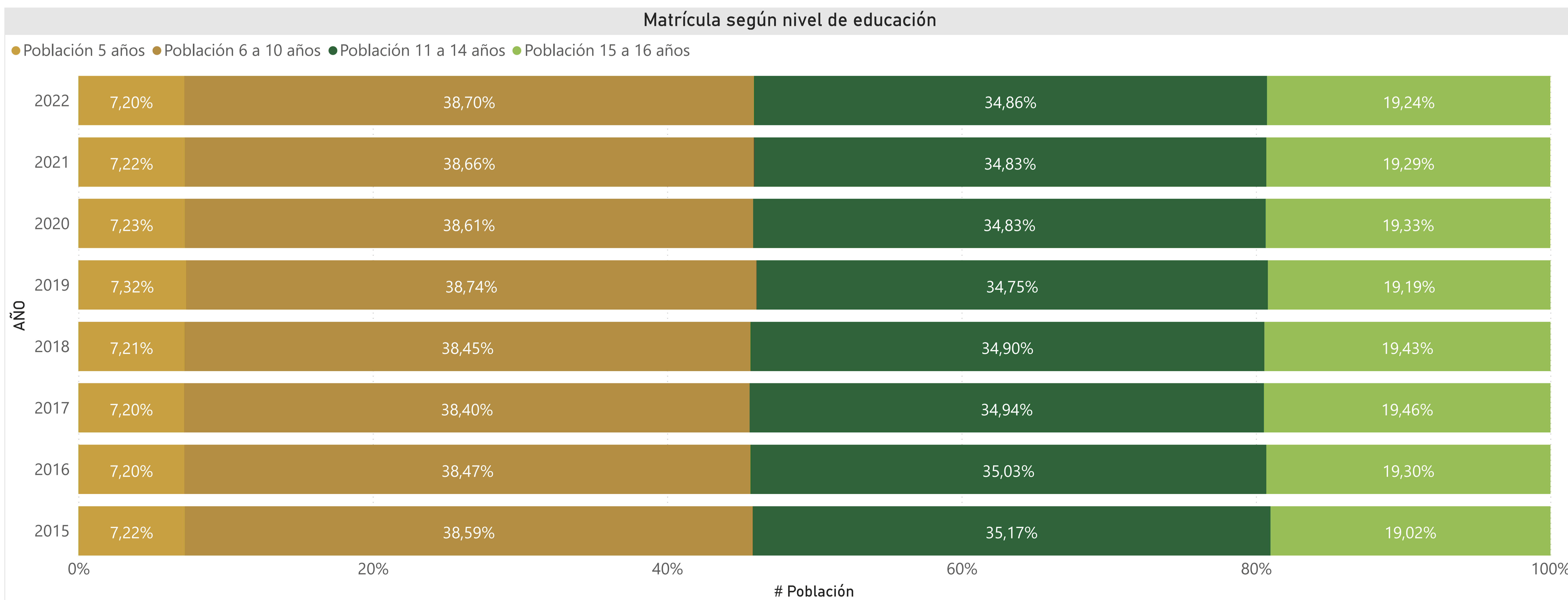

**AÑO**  
Todas

**DESCRIPCIÓN TERRITORIO**  
ETC

**ENTIDAD**  
3816 - Ibagué

**D. Tasa de cobertura matriculación, según nivel de educación**

AÑO	ENTIDAD	Matrícula, 5 años	Matrícula, 6 a 10 años	Matrícula, 11 a 14 años	Matrícula, 15 a 16 años	Matrícula, 5 a 16 años	Población 5 años	Población 6 a 10 años	Población 11 a 14 años	Población 15 a 16 años	Población 5 a 16 años	Tasa, 5 años	Tasa, 6 a 10 años	Tasa, 11 a 14 años	Tasa, 15 a 16 años	Tasa, 5 a 16 años
2015	3816 - Ibagué	7.130	39.721	35.268	16.500	98.619	6.961	37.188	33.886	18.326	96.361	102,43 %	106,81 %	104,08 %	90,04 %	102,34 %
2016	3816 - Ibagué	7.094	39.729	33.927	16.519	97.269	6.865	36.673	33.399	18.397	95.334	103,34 %	108,33 %	101,58 %	89,79 %	102,03 %
2017	3816 - Ibagué	6.875	39.445	33.473	15.532	95.325	6.776	36.164	32.902	18.323	94.165	101,46 %	109,07 %	101,74 %	84,77 %	101,23 %
2018	3816 - Ibagué	7.442	39.528	33.486	15.304	95.760	6.695	35.681	32.383	18.034	92.793	111,16 %	110,78 %	103,41 %	84,86 %	103,20 %
2019	3816 - Ibagué	7.191	39.744	33.765	15.428	96.128	6.684	35.379	31.732	17.523	91.318	107,59 %	112,34 %	106,41 %	88,04 %	105,27 %
2020	3816 - Ibagué	7.277	39.469	33.817	15.450	96.013	6.498	34.703	31.309	17.377	89.887	111,99 %	113,73 %	108,01 %	88,91 %	106,82 %
2021	3816 - Ibagué	7.050	38.749	33.505	15.322	94.626	6.379	34.145	30.769	17.038	88.331	110,52 %	113,48 %	108,89 %	89,93 %	107,13 %
2022	3816 - Ibagué	6.942	39.228	33.518	15.486	95.174	6.264	33.681	30.341	16.750	87.036	110,82 %	116,47 %	110,47 %	92,45 %	109,35 %

**D. Población y porcentaje por fuera del sistema educativo, según rango de edad**

AÑO	ENTIDAD	No Matriculada 5 años	No Matriculada 6 a 10 años	No Matriculada 11 a 14 años	No Matriculada 15 a 16 años	No Matriculada 5 a 16 años	Porcentaje No Matriculada, 5 años	Porcentaje No Matriculada, 6 a 10 años	Porcentaje No Matriculada, 11 a 14 años	Porcentaje No Matriculada, 15 a 16 años	Porcentaje No Matriculada, 5 a 16 años
2015	3816 - Ibagué	0	0	0	1.826	0	0,00 %	0,00 %	0,00 %	9,96 %	0,00 %
2016	3816 - Ibagué	0	0	0	1.878	0	0,00 %	0,00 %	0,00 %	10,21 %	0,00 %
2017	3816 - Ibagué	0	0	0	2.791	0	0,00 %	0,00 %	0,00 %	15,23 %	0,00 %
2018	3816 - Ibagué	0	0	0	2.730	0	0,00 %	0,00 %	0,00 %	15,14 %	0,00 %
2019	3816 - Ibagué	0	0	0	2.095	0	0,00 %	0,00 %	0,00 %	11,96 %	0,00 %
2020	3816 - Ibagué	0	0	0	1.927	0	0,00 %	0,00 %	0,00 %	11,09 %	0,00 %
2021	3816 - Ibagué	0	0	0	1.716	0	0,00 %	0,00 %	0,00 %	10,07 %	0,00 %
2022	3816 - Ibagué	0	0	0	1.264	0	0,00 %	0,00 %	0,00 %	7,55 %	0,00 %

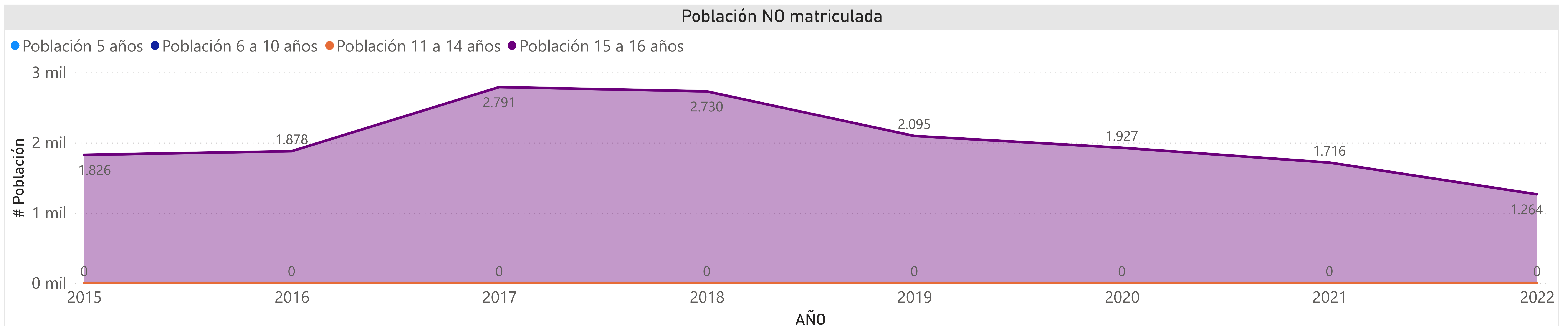

**AÑO**  
Todas

**DESCRIPCIÓN TERRITORIO**  
ETC

**ENTIDAD**  
3816 - Ibagué

**F. Número de estudiantes que aprueban, según sector y nivel educativo**

AÑO	ENTIDAD	Aprobación, Oficial, Transición	Aprobación Oficial, Primaria	Aprobación, Oficial, Secundaria	Aprobación, Oficial, Media	Aprobación, No oficial, Transición	Aprobación, No oficial, Primaria	Aprobación, No oficial, Secundaria	Aprobación, No oficial, Media	Aprobación, Transición	Aprobación, Primaria	Aprobación, Secundaria	Aprobación, Media
2015	3816 - Ibagué	5.318	30.895	24.250	9.610	2.004	10.420	5.973	2.595	7.322	41.315	30.223	12.205
2016	3816 - Ibagué	5.167	30.413	24.047	9.651	2.158	10.925	5.967	2.553	7.325	41.338	30.014	12.204
2017	3816 - Ibagué	4.967	29.410	24.160	9.511	2.230	11.494	5.926	2.421	7.197	40.904	30.086	11.932
2018	3816 - Ibagué	4.763	29.006	24.475	9.554	2.653	12.129	6.561	2.580	7.416	41.135	31.036	12.134
2019	3816 - Ibagué	5.242	28.616	24.364	9.575	2.518	12.151	6.627	2.622	7.760	40.767	30.991	12.197
2020	3816 - Ibagué	5.243	28.990	25.427	9.895	2.326	11.708	6.786	2.663	7.569	40.698	32.213	12.558
2021	3816 - Ibagué	5.377	28.041	24.065	9.653	1.938	10.602	6.606	2.664	7.315	38.643	30.671	12.317
2022	3816 - Ibagué	5.153	27.654	23.814	9.725	2.444	11.595	6.983	2.831	7.597	39.249	30.797	12.556

**F. Tasa de aprobación, según sector y nivel educativo**

AÑO	ENTIDAD	Tasa, Oficial, Transición	Tasa, Oficial, Primaria	Tasa, Oficial, Secundaria	Tasa, Oficial, Media	Tasa, Oficial, Total	Tasa, No oficial, Transición	Tasa, No oficial, Primaria	Tasa, No oficial, Secundaria	Tasa, No oficial, Media	Tasa, No oficial, Total	Tasa, Transición	Tasa, Primaria	Tasa, Secundaria	Tasa, Media	Tasa, Total
2015	3816 - Ibagué	95,10 %	91,39 %	81,86 %	91,62 %	88,13 %	98,57 %	97,81 %	96,51 %	98,18 %	97,56 %	96,03 %	92,93 %	84,39 %	92,94 %	90,14 %
2016	3816 - Ibagué	95,47 %	92,44 %	83,52 %	90,82 %	89,13 %	97,38 %	97,63 %	97,63 %	98,72 %	97,73 %	96,03 %	93,76 %	85,99 %	92,37 %	91,03 %
2017	3816 - Ibagué	95,59 %	91,95 %	84,27 %	90,88 %	89,16 %	97,81 %	98,33 %	95,77 %	98,14 %	97,56 %	96,27 %	93,66 %	86,31 %	92,26 %	91,08 %
2018	3816 - Ibagué	95,89 %	93,70 %	86,03 %	92,26 %	90,73 %	98,41 %	98,01 %	97,17 %	98,14 %	97,84 %	96,78 %	94,93 %	88,17 %	93,45 %	92,48 %
2019	3816 - Ibagué	96,13 %	93,77 %	84,01 %	91,41 %	89,86 %	97,63 %	98,43 %	96,17 %	98,02 %	97,66 %	96,61 %	95,11 %	86,34 %	92,75 %	91,77 %
2020	3816 - Ibagué	97,49 %	94,52 %	87,14 %	92,62 %	91,63 %	91,25 %	96,97 %	98,12 %	98,78 %	96,90 %	95,48 %	95,21 %	89,24 %	93,86 %	92,90 %
2021	3816 - Ibagué	95,44 %	90,75 %	82,67 %	88,21 %	87,66 %	96,95 %	97,80 %	96,76 %	97,76 %	97,41 %	95,83 %	92,58 %	85,35 %	90,12 %	89,87 %
2022	3816 - Ibagué	95,62 %	92,19 %	84,68 %	90,95 %	89,42 %	97,02 %	98,16 %	96,25 %	95,93 %	97,21 %	96,07 %	93,88 %	87,06 %	92,03 %	91,35 %

Porcentaje de estudiantes que aprueban, según nivel educativo

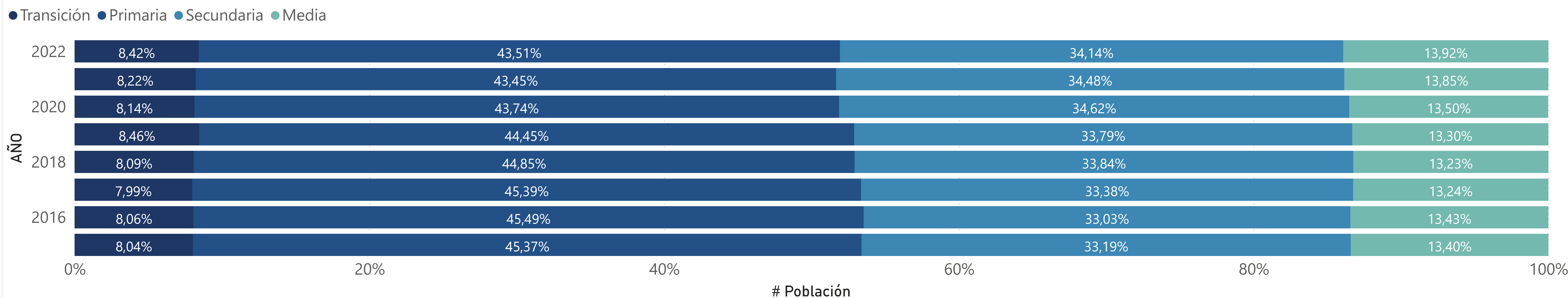



**AÑO**  
Todas

**DESCRIPCIÓN TERRITORIO**  
ETC

**ENTIDAD**  
3816 - Ibagué

**F. Número de estudiantes que reprobaban, según sector y nivel educativo**

AÑO	ENTIDAD	Reprobación, Oficial, Transición	Reprobación, Oficial, Primaria	Reprobación, Oficial, Secundaria	Reprobación, Oficial, Media	Reprobación, No oficial, Transición	Reprobación, No oficial, Primaria	Reprobación, No oficial, Secundaria	Reprobación, No oficial, Media	Reprobación, Transición	Reprobación, Primaria	Reprobación, Secundaria	Reprobación, Media
2015	3816 - Ibagué	54	1.944	4.069	623	6	81	122	28	60	2.025	4.191	651
2016	3816 - Ibagué	45	1.671	3.690	781	1	30	74	16	46	1.701	3.764	797
2017	3816 - Ibagué	42	1.834	3.659	768	3	83	189	28	45	1.917	3.848	796
2018	3816 - Ibagué	27	1.332	3.119	623	2	79	127	30	29	1.411	3.246	653
2019	3816 - Ibagué	7	1.118	3.445	659	3	63	169	35	10	1.181	3.614	694
2020	3816 - Ibagué	10	1.006	2.904	594	5	15	36	9	15	1.021	2.940	603
2021	3816 - Ibagué	10	1.329	3.318	916	0	24	115	34	10	1.353	3.433	950
2022	3816 - Ibagué	30	1.347	3.072	623	4	45	125	38	34	1.392	3.197	661

**F. Tasa de aprobación, según sector y nivel educativo**

AÑO	ENTIDAD	Tasa, oficial, Transición	Tasa, Oficial, Primaria	Tasa, Oficial, Secundaria	Tasa, Oficial, Media	Tasa, Oficial, Total	Tasa, No oficial, Transición	Tasa, No oficial, Primaria	Tasa, No oficial, Secundaria	Tasa, No oficial, Media	Tasa, No oficial, Total	Tasa, Transición	Tasa, Primaria	Tasa, Secundaria	Tasa, Media	Tasa, Total
2015	3816 - Ibagué	0,97 %	5,75 %	13,74 %	5,94 %	8,41 %	0,30 %	0,76 %	1,97 %	1,06 %	1,10 %	0,79 %	4,55 %	11,70 %	4,96 %	6,86 %
2016	3816 - Ibagué	0,83 %	5,08 %	12,82 %	7,35 %	7,96 %	0,05 %	0,27 %	1,21 %	0,62 %	0,55 %	0,60 %	3,86 %	10,78 %	6,03 %	6,32 %
2017	3816 - Ibagué	0,81 %	5,73 %	12,76 %	7,34 %	8,26 %	0,13 %	0,71 %	3,05 %	1,13 %	1,34 %	0,60 %	4,39 %	11,04 %	6,15 %	6,68 %
2018	3816 - Ibagué	0,54 %	4,30 %	10,96 %	6,02 %	6,83 %	0,07 %	0,64 %	1,88 %	1,14 %	0,97 %	0,38 %	3,26 %	9,22 %	5,03 %	5,38 %
2019	3816 - Ibagué	0,13 %	3,66 %	11,88 %	6,29 %	6,93 %	0,12 %	0,51 %	2,45 %	1,31 %	1,10 %	0,12 %	2,76 %	10,07 %	5,28 %	5,50 %
2020	3816 - Ibagué	0,19 %	3,28 %	9,95 %	5,56 %	5,95 %	0,20 %	0,12 %	0,52 %	0,33 %	0,27 %	0,19 %	2,39 %	8,14 %	4,51 %	4,57 %
2021	3816 - Ibagué	0,18 %	4,30 %	11,40 %	8,37 %	7,28 %	0,00 %	0,22 %	1,68 %	1,25 %	0,77 %	0,13 %	3,24 %	9,55 %	6,95 %	5,81 %
2022	3816 - Ibagué	0,56 %	4,49 %	10,92 %	5,83 %	6,84 %	0,16 %	0,38 %	1,72 %	1,29 %	0,86 %	0,43 %	3,33 %	9,04 %	4,84 %	5,35 %

Porcentaje de estudiantes que reprobaban, según nivel educativo

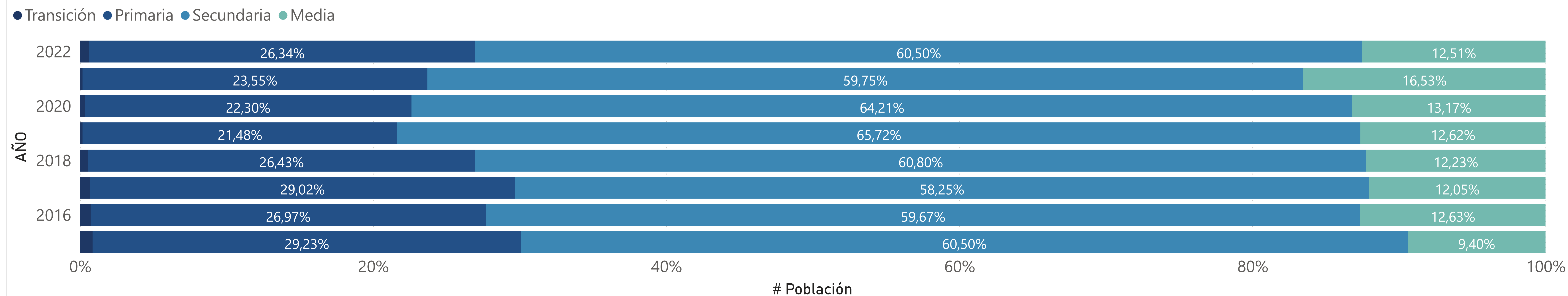

**AÑO**  
Todas

**DESCRIPCIÓN TERRITORIO**  
ETC

**ENTIDAD**  
3816 - Ibagué

**F. Número de estudiantes que desertan, según sector y nivel educativo**

AÑO	ENTIDAD	Deserción, Oficial, Transición	Deserción, Oficial, Primaria	Deserción, Oficial, Secundaria	Deserción, Oficial, Media	Deserción, No oficial, Transición	Deserción, No oficial, Primaria	Deserción, No oficial, Secundaria	Deserción, No oficial, Media	Deserción, Transición	Deserción, Primaria	Deserción, Secundaria	Deserción, Media
2015	3816 - Ibagué	220	965	1.305	256	23	152	94	20	243	1.117	1.399	276
2016	3816 - Ibagué	200	815	1.056	194	57	235	71	17	257	1.050	1.127	211
2017	3816 - Ibagué	187	741	851	187	47	112	73	18	234	853	924	205
2018	3816 - Ibagué	177	618	854	179	41	167	64	19	218	785	918	198
2019	3816 - Ibagué	204	782	1.193	241	58	131	95	18	262	913	1.288	259
2020	3816 - Ibagué	125	674	849	195	218	351	94	24	343	1.025	943	219
2021	3816 - Ibagué	247	1.528	1.727	374	61	214	106	27	308	1.742	1.833	401
2022	3816 - Ibagué	206	996	1.235	345	71	172	147	82	277	1.168	1.382	427

**F. Tasa de deserción, según sector y nivel educativo**

AÑO	ENTIDAD	Tasa, Oficial, Transición	Tasa, Oficial, Primaria	Tasa, Oficial, Secundaria	Tasa, Oficial, Media	Tasa, oficial, Total	Tasa, No oficial, Transición	Tasa, No oficial, Primaria	Tasa, No oficial, Secundaria	Tasa, No oficial, Media	Tasa, No oficial, Total	Tasa, Transición	Tasa, Primaria	Tasa, Secundaria	Tasa, Media	Tasa, Total
2015	3816 - Ibagué	3,93 %	2,85 %	4,41 %	2,44 %	3,45 %	1,13 %	1,43 %	1,52 %	0,76 %	1,34 %	3,19 %	2,51 %	3,91 %	2,10 %	3,00 %
2016	3816 - Ibagué	3,70 %	2,48 %	3,67 %	1,83 %	2,91 %	2,57 %	2,10 %	1,16 %	0,66 %	1,72 %	3,37 %	2,38 %	3,23 %	1,60 %	2,65 %
2017	3816 - Ibagué	3,60 %	2,32 %	2,97 %	1,79 %	2,58 %	2,06 %	0,96 %	1,18 %	0,73 %	1,11 %	3,13 %	1,95 %	2,65 %	1,59 %	2,24 %
2018	3816 - Ibagué	3,56 %	2,00 %	3,00 %	1,73 %	2,45 %	1,52 %	1,35 %	0,95 %	0,72 %	1,19 %	2,84 %	1,81 %	2,61 %	1,52 %	2,14 %
2019	3816 - Ibagué	3,74 %	2,56 %	4,11 %	2,30 %	3,21 %	2,25 %	1,06 %	1,38 %	0,67 %	1,23 %	3,26 %	2,13 %	3,59 %	1,97 %	2,72 %
2020	3816 - Ibagué	2,32 %	2,20 %	2,91 %	1,83 %	2,43 %	8,55 %	2,91 %	1,36 %	0,89 %	2,83 %	4,33 %	2,40 %	2,61 %	1,64 %	2,53 %
2021	3816 - Ibagué	4,38 %	4,95 %	5,93 %	3,42 %	5,06 %	3,05 %	1,97 %	1,55 %	0,99 %	1,82 %	4,04 %	4,17 %	5,10 %	2,93 %	4,33 %
2022	3816 - Ibagué	3,82 %	3,32 %	4,39 %	3,23 %	3,75 %	2,82 %	1,46 %	2,03 %	2,78 %	1,92 %	3,50 %	2,79 %	3,91 %	3,13 %	3,30 %

Porcentaje de estudiantes que desertan, según nivel educativo

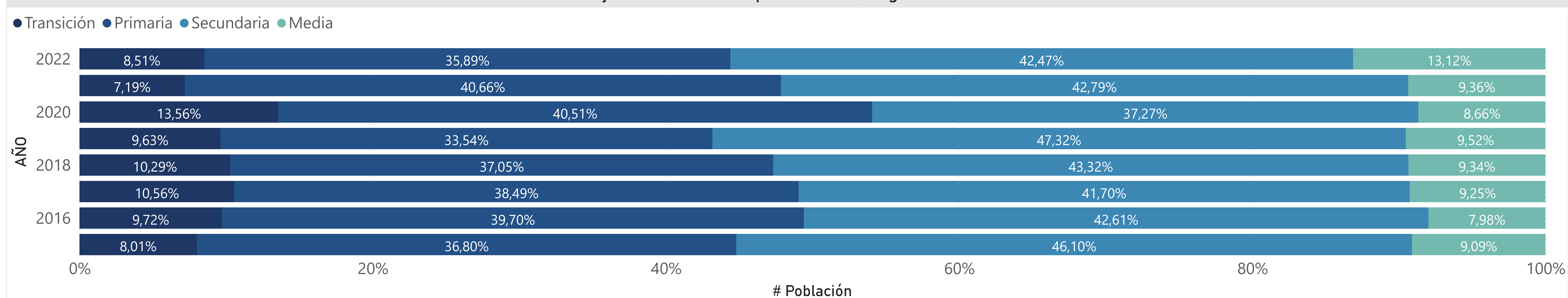

**AÑO**  
Todas

**DESCRIPCIÓN TERRITORIO**  
ETC

**ENTIDAD**  
3816 - Ibagué

**F. Número de estudiantes que repiten, según sector y nivel educativo**

AÑO	ENTIDAD	Repitencia, Oficial, Transición	Repitencia, Oficial, Primaria	Repitencia, Oficial, Secundaria	Repitencia, Oficial, Media	Repitencia, No oficial, Transición	Repitencia, No oficial, Primaria	Repitencia, No oficial, Secundaria	Repitencia, No oficial, Media	Repitencia, Transición	Repitencia, Primaria	Repitencia, Secundaria	Repitencia, Media
2015	3816 - Ibagué	8	166	247	37	3	14	44	2	11	180	291	39
2016	3816 - Ibagué	12	114	239	19	1	8	28	3	13	122	267	22
2017	3816 - Ibagué	3	116	230	29	3	21	24	5	6	137	254	34
2018	3816 - Ibagué	5	72	138	27	3	19	37	6	8	91	175	33
2019	3816 - Ibagué	4	133	196	31	2	22	19	5	6	155	215	36
2020	3816 - Ibagué	21	1.009	2.396	320	4	92	147	16	25	1.101	2.543	336
2021	3816 - Ibagué	28	853	1.831	301	6	48	66	6	34	901	1.897	307
2022	3816 - Ibagué	18	1.234	2.328	436	4	122	159	21	22	1.356	2.487	457

**F. Tasa de repitencia, según sector y nivel educativo**

AÑO	ENTIDAD	Tasa, Oficial, Transición	Tasa, Oficial, Primaria	Tasa, Oficial, Secundaria	Tasa, Oficial, Media	Tasa, Oficial, Total	Tasa, No oficial, Transición	Tasa, No oficial, Primaria	Tasa, No oficial, Secundaria	Tasa, No oficial, Media	Tasa, No oficial, Total	Tasa, Transición	Tasa, Primaria	Tasa, Secundaria	Tasa, Media	Tasa, Total
2015	3816 - Ibagué	0,14 %	0,49 %	0,83 %	0,35 %	0,58 %	0,15 %	0,13 %	0,71 %	0,08 %	0,29 %	0,14 %	0,40 %	0,81 %	0,30 %	0,52 %
2016	3816 - Ibagué	0,22 %	0,35 %	0,83 %	0,18 %	0,49 %	0,05 %	0,07 %	0,46 %	0,12 %	0,18 %	0,17 %	0,28 %	0,76 %	0,17 %	0,42 %
2017	3816 - Ibagué	0,06 %	0,36 %	0,80 %	0,28 %	0,50 %	0,13 %	0,18 %	0,39 %	0,20 %	0,23 %	0,08 %	0,31 %	0,73 %	0,26 %	0,44 %
2018	3816 - Ibagué	0,10 %	0,23 %	0,49 %	0,26 %	0,32 %	0,11 %	0,15 %	0,55 %	0,23 %	0,27 %	0,10 %	0,21 %	0,50 %	0,25 %	0,31 %
2019	3816 - Ibagué	0,07 %	0,44 %	0,68 %	0,30 %	0,48 %	0,08 %	0,18 %	0,28 %	0,19 %	0,20 %	0,07 %	0,36 %	0,60 %	0,27 %	0,41 %
2020	3816 - Ibagué	0,39 %	3,29 %	8,21 %	2,99 %	4,93 %	0,16 %	0,76 %	2,13 %	0,59 %	1,07 %	0,32 %	2,58 %	7,04 %	2,51 %	4,00 %
2021	3816 - Ibagué	0,50 %	2,76 %	6,29 %	2,75 %	3,93 %	0,30 %	0,44 %	0,97 %	0,22 %	0,56 %	0,45 %	2,16 %	5,28 %	2,25 %	3,17 %
2022	3816 - Ibagué	0,33 %	4,11 %	8,28 %	4,08 %	5,41 %	0,16 %	1,03 %	2,19 %	0,71 %	1,25 %	0,28 %	3,24 %	7,03 %	3,35 %	4,38 %

Porcentaje de estudiantes que repiten, según nivel educativo

