

DESCRIPCIÓN TERRITORIO

ETC

ENTIDAD

3788 - Soacha

A. CONTEXTO



Los indicadores de contexto, facilitan la comprensión de la dinámica poblacional y el comportamiento demográfico.

B. RECURSOS



Los indicadores de recursos, permiten dimensionar la capacidad de atención del sistema de acuerdo con la oferta institucional, el nivel de formación de los docentes y el financiamiento sectorial.

C. ACCESO



Los indicadores de acceso, asociados con el comportamiento de la matrícula y su dinámica temporal.

D. COBERTURA



Los indicadores de cobertura, miden la capacidad del sistema educativo para atender a la población en edad escolar.

F. TRAYECTORIA



Los indicadores de trayectoria, miden la forma cómo se desarrolla el tránsito de los estudiantes por los diferentes niveles educativos.

AÑO
Todas

DESCRIPCIÓN TERRITORIO
ETC

ENTIDAD
3788 - Soacha

A. Índice de ruralidad y de juventud

AÑO	TERRITORIO	Índice de ruralidad	Índice de juventud
2015	3788 - Soacha	0,94 %	28,32 %
2016	3788 - Soacha	0,89 %	28,30 %
2017	3788 - Soacha	0,83 %	28,20 %
2018	3788 - Soacha	0,78 %	27,99 %
2019	3788 - Soacha	0,65 %	27,73 %
2020	3788 - Soacha	0,60 %	27,68 %
2021	3788 - Soacha	0,58 %	27,41 %
2022	3788 - Soacha	0,56 %	27,08 %

A. Participación de la población en edad escolar en el total de la población

AÑO	ENTIDAD	5 años	6 a 10 años	11 a 14 años	15 a 16 años	5 a 16 años
2015	3788 - Soacha	1,60 %	8,37 %	7,37 %	3,88 %	21,22 %
2016	3788 - Soacha	1,58 %	8,19 %	7,14 %	3,78 %	20,69 %
2017	3788 - Soacha	1,57 %	8,05 %	6,92 %	3,67 %	20,20 %
2018	3788 - Soacha	1,58 %	7,99 %	6,72 %	3,54 %	19,82 %
2019	3788 - Soacha	1,58 %	7,91 %	6,51 %	3,41 %	19,42 %
2020	3788 - Soacha	1,56 %	7,78 %	6,36 %	3,32 %	19,02 %
2021	3788 - Soacha	1,55 %	7,73 %	6,25 %	3,23 %	18,76 %
2022	3788 - Soacha	1,55 %	7,70 %	6,16 %	3,16 %	18,58 %

A. Tasa de crecimiento anual de la población en edad escolar

AÑO	TERRITORIO	5 años	6 a 10 años	11 a 14 años	15 a 16 años	5 a 16 años
2016	3788 - Soacha	4,78 %	3,60 %	2,51 %	3,13 %	3,22 %
2017	3788 - Soacha	5,42 %	4,29 %	2,89 %	2,97 %	3,65 %
2018	3788 - Soacha	7,24 %	5,86 %	3,57 %	3,13 %	4,69 %
2019	3788 - Soacha	7,74 %	6,42 %	4,17 %	3,41 %	5,22 %
2020	3788 - Soacha	-0,70 %	-0,82 %	-1,49 %	-1,86 %	-1,22 %
2021	3788 - Soacha	2,64 %	2,18 %	1,00 %	0,21 %	1,48 %
2022	3788 - Soacha	3,11 %	2,69 %	1,59 %	0,66 %	2,01 %

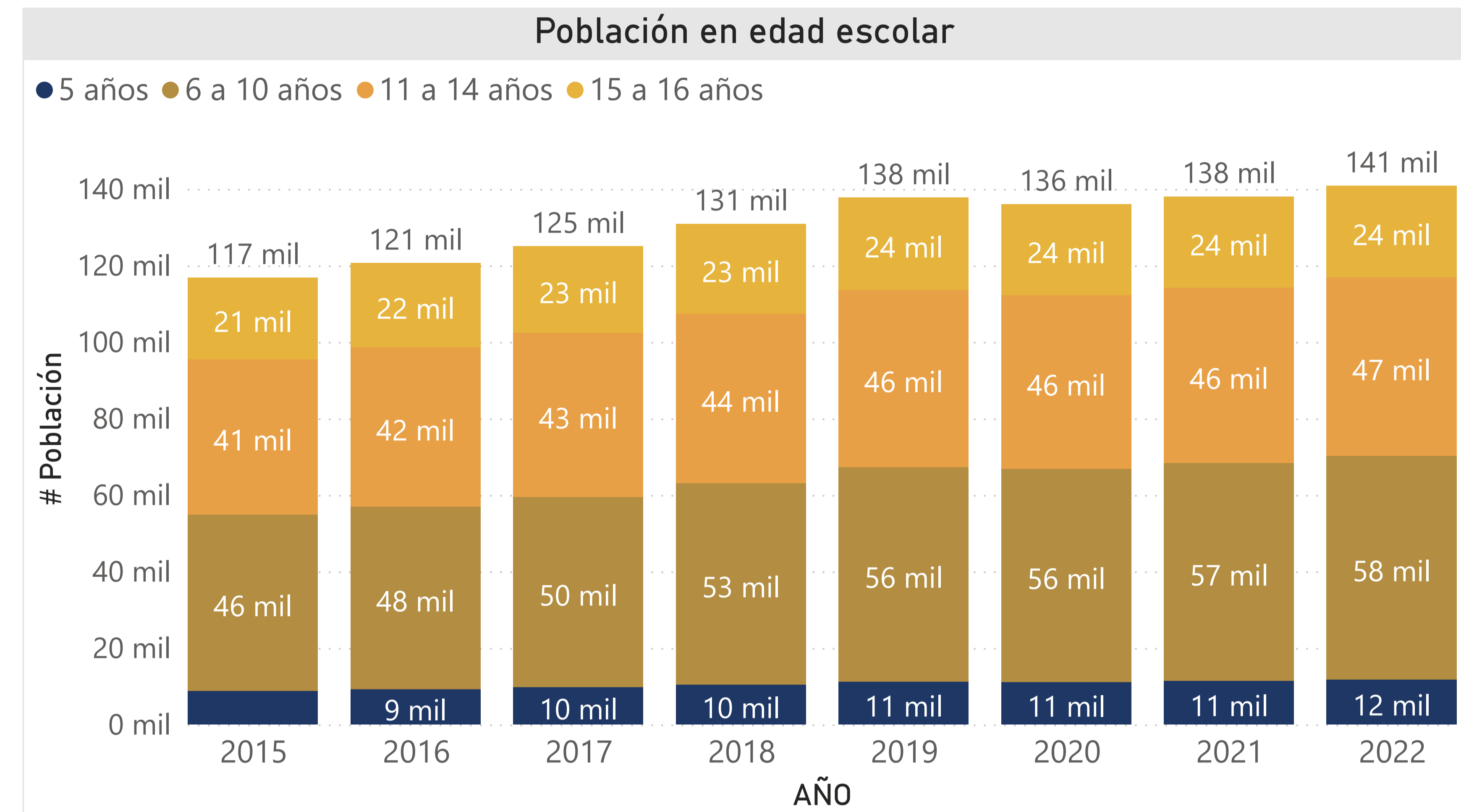

Fuente de datos: Censo 2018, proyecciones de población municipales <https://www.dane.gov.co/index.php/estadisticas-por-tema/demografia-y-poblacion/proyecciones-de-poblacion>.

Área responsable del cálculo: Oficina Asesora de Planeación y Finanzas del Ministerio de Educación Nacional.

AÑO
Todas

DESCRIPCIÓN TERRITORIO
ETC

ENTIDAD
3788 - Soacha

B. Porcentaje de sedes educativas, según nivel educativo y sector

AÑO	ENTIDAD	Oficial, Prejardín y Jardín	Oficial, Transición	Oficial, Primaria	Oficial, Secundaria	Oficial, Media	Oficial, Total	No oficial, Prejardín y Jardín	No oficial, Transición	No oficial, Primaria	No oficial, Secundaria	No oficial, Media	No oficial, Total
2015	3788 - Soacha	0,00 %	33,12 %	30,10 %	26,92 %	26,09 %	29,47 %	100,00 %	66,88 %	69,90 %	73,08 %	73,91 %	70,53 %
2016	3788 - Soacha	0,00 %	29,21 %	29,80 %	27,01 %	26,40 %	28,90 %	100,00 %	70,79 %	70,20 %	72,99 %	73,60 %	71,10 %
2017	3788 - Soacha	0,00 %	25,85 %	28,37 %	25,17 %	26,23 %	26,81 %	100,00 %	74,15 %	71,63 %	74,83 %	73,77 %	73,19 %
2018	3788 - Soacha	0,00 %	24,17 %	25,66 %	23,81 %	25,00 %	25,71 %	100,00 %	75,83 %	74,34 %	76,19 %	75,00 %	74,29 %
2019	3788 - Soacha	0,00 %	23,64 %	25,21 %	23,53 %	23,48 %	25,10 %	100,00 %	76,36 %	74,79 %	76,47 %	76,52 %	74,90 %
2020	3788 - Soacha	0,00 %	24,00 %	25,10 %	23,72 %	23,31 %	24,91 %	100,00 %	76,00 %	74,90 %	76,28 %	76,69 %	75,09 %
2021	3788 - Soacha	0,00 %	24,11 %	25,93 %	23,75 %	25,00 %	25,19 %	100,00 %	75,89 %	74,07 %	76,25 %	75,00 %	74,81 %
2022	3788 - Soacha	0,00 %	23,48 %	25,60 %	23,23 %	25,18 %	24,72 %	100,00 %	76,52 %	74,40 %	76,77 %	74,82 %	75,28 %

B. Número de sedes por establecimiento educativo (sector oficial)

AÑO	ENTIDAD	Número de sedes educativas del sector oficial	Total de establecimientos educativos del sector oficial	Número de sedes por establecimiento educativo (sector oficial)
2015	3788 - Soacha	61	22	2,77
2016	3788 - Soacha	63	22	2,86
2017	3788 - Soacha	63	22	2,86
2018	3788 - Soacha	63	22	2,86
2019	3788 - Soacha	65	24	2,71
2020	3788 - Soacha	66	26	2,54
2021	3788 - Soacha	67	28	2,39
2022	3788 - Soacha	66	28	2,36

Total docentes del sector oficial con formación posgrado

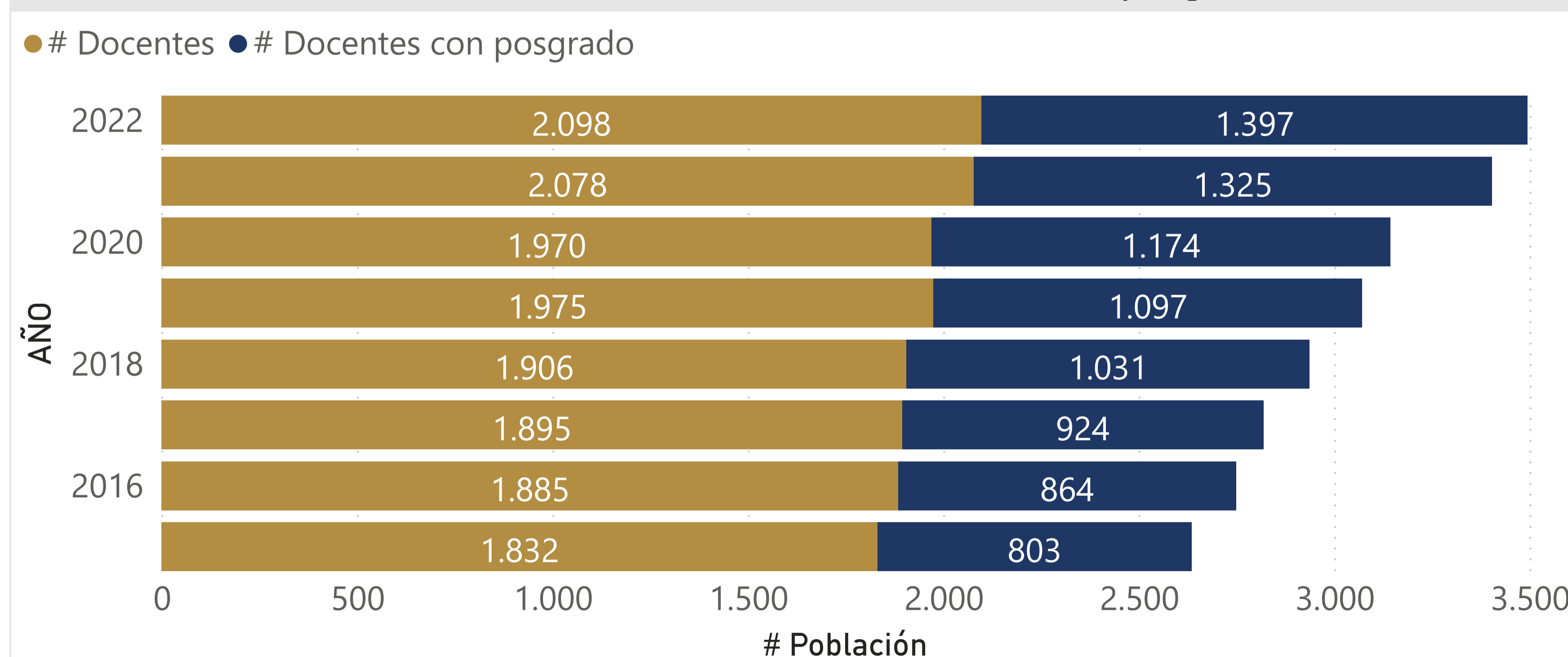

Total docentes y directivos docentes del sector oficial con formación posgrado



AÑO
Todas

DESCRIPCIÓN TERRITORIO
ETC

ENTIDAD
3788 - Soacha

C. Porcentaje de matrícula, según nivel educativo y sector

AÑO	ENTIDAD	Oficial, Prejardín y jardín	Oficial, Transición	Oficial, Primaria	Oficial, Secundaria	Oficial, Media	Oficial, Total	No oficial, Prejardín y jardín	No oficial, Transición	No oficial, Primaria	No oficial, Secundaria	No oficial, Media	No oficial, Total
2015	3788 - Soacha	0,00 %	66,67 %	75,04 %	80,79 %	77,59 %	75,75 %	100,00 %	33,33 %	24,96 %	19,21 %	22,41 %	24,25 %
2016	3788 - Soacha	0,00 %	64,56 %	69,73 %	76,93 %	72,59 %	71,18 %	100,00 %	35,44 %	30,27 %	23,07 %	27,41 %	28,82 %
2017	3788 - Soacha	0,00 %	63,66 %	67,14 %	74,07 %	68,47 %	68,34 %	100,00 %	36,34 %	32,86 %	25,93 %	31,53 %	31,66 %
2018	3788 - Soacha	0,00 %	64,86 %	67,64 %	72,02 %	67,68 %	67,73 %	100,00 %	35,14 %	32,36 %	27,98 %	32,32 %	32,27 %
2019	3788 - Soacha	0,07 %	65,39 %	70,18 %	73,47 %	66,02 %	69,02 %	99,93 %	34,61 %	29,82 %	26,53 %	33,98 %	30,98 %
2020	3788 - Soacha	0,00 %	63,61 %	70,90 %	72,97 %	65,25 %	69,02 %	100,00 %	36,39 %	29,10 %	27,03 %	34,75 %	30,98 %
2021	3788 - Soacha	0,00 %	72,84 %	74,40 %	74,39 %	64,90 %	72,39 %	100,00 %	27,16 %	25,60 %	25,61 %	35,10 %	27,61 %
2022	3788 - Soacha	0,04 %	64,36 %	73,65 %	75,14 %	64,07 %	70,83 %	99,96 %	35,64 %	26,35 %	24,86 %	35,93 %	29,17 %

C. Tasa de crecimiento anual de la matrícula

AÑO	ENTIDAD	Oficial, Prejardín y Jardín	Oficial, Transición	Oficial, Primaria	Oficial, Secundaria	Oficial, Media	Oficial, Total	No oficial, Prejardín y Jardín	No oficial, Transición	No oficial, Primaria	No oficial, Secundaria	No oficial, Media	No oficial, Total
2016	3788 - Soacha	11,05 %	0,00 %	10,51 %	-3,69 %	-1,08 %	4,56 %	-0,79 %	11,05 %	21,34 %	25,66 %	24,74 %	36,65 %
2017	3788 - Soacha	11,80 %	0,00 %	6,76 %	2,03 %	1,36 %	-0,06 %	1,74 %	11,80 %	11,03 %	15,05 %	18,31 %	21,92 %
2018	3788 - Soacha	8,99 %	0,00 %	18,17 %	6,15 %	1,65 %	-1,82 %	4,02 %	8,99 %	12,12 %	3,79 %	12,82 %	1,80 %
2019	3788 - Soacha	12,99 %	0,00 %	5,23 %	8,16 %	5,81 %	0,41 %	6,03 %	12,90 %	2,80 %	-3,96 %	-1,67 %	8,23 %
2020	3788 - Soacha	-5,28 %	-100,00 %	-0,88 %	1,93 %	2,28 %	0,57 %	1,69 %	-5,21 %	7,14 %	-1,55 %	4,91 %	4,04 %
2021	3788 - Soacha	-62,92 %	0,00 %	13,22 %	2,98 %	1,81 %	4,57 %	3,43 %	-62,92 %	-26,21 %	-13,68 %	-5,34 %	6,20 %
2022	3788 - Soacha	150,32 %	0,00 %	-2,28 %	2,05 %	2,06 %	2,06 %	1,74 %	150,21 %	45,15 %	6,15 %	-1,95 %	5,83 %

Matrícula total, según nivel educativo

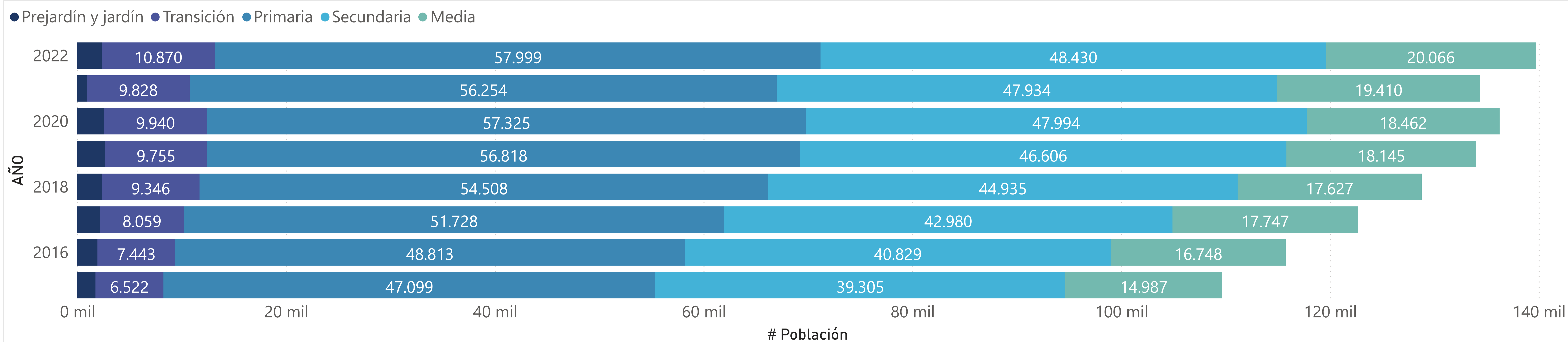

Fuente de datos: Sistema Integrado de Matrícula - SIMAT.. Área responsable del cálculo: Oficina Asesora de Planeación y Finanzas del Ministerio de Educación Nacional.

AÑO
Todas

DESCRIPCIÓN TERRITORIO
ETC

ENTIDAD
3788 - Soacha

D. Tasa de cobertura bruta, según nivel de educación

AÑO	ENTIDAD	Matrícula Transición	Matrícula Primaria	Matrícula Secundaria	Matrícula Media	Matrícula Total	Población 5 años	Población 6 a 10 años	Población 11 a 14 años	Población 15 a 16 años	Población 5 a 16 años	Tasa Transición	Tasa Primaria	Tasa Secundaria	Tasa Media	Tasa Total
2015	3788 - Soacha	6.522	47.099	39.305	14.987	107.913	8.785	46.091	40.604	21.362	116.842	74,24 %	102,19 %	96,80 %	70,16 %	92,36 %
2016	3788 - Soacha	7.443	48.813	40.829	16.748	113.833	9.205	47.752	41.622	22.030	120.609	80,86 %	102,22 %	98,09 %	76,02 %	94,38 %
2017	3788 - Soacha	8.059	51.728	42.980	17.747	120.514	9.704	49.800	42.826	22.685	125.015	83,05 %	103,87 %	100,36 %	78,23 %	96,40 %
2018	3788 - Soacha	9.346	54.508	44.935	17.627	126.416	10.407	52.720	44.353	23.395	130.875	89,80 %	103,39 %	101,31 %	75,35 %	96,59 %
2019	3788 - Soacha	9.755	56.818	46.606	18.145	131.324	11.213	56.104	46.201	24.193	137.711	87,00 %	101,27 %	100,88 %	75,00 %	95,36 %
2020	3788 - Soacha	9.940	57.325	47.994	18.462	133.721	11.135	55.646	45.514	23.742	136.037	89,27 %	103,02 %	105,45 %	77,76 %	98,30 %
2021	3788 - Soacha	9.828	56.254	47.934	19.410	133.426	11.429	56.858	45.967	23.793	138.047	85,99 %	98,94 %	104,28 %	81,58 %	96,65 %
2022	3788 - Soacha	10.870	57.999	48.430	20.066	137.365	11.785	58.388	46.698	23.950	140.821	92,24 %	99,33 %	103,71 %	83,78 %	97,55 %

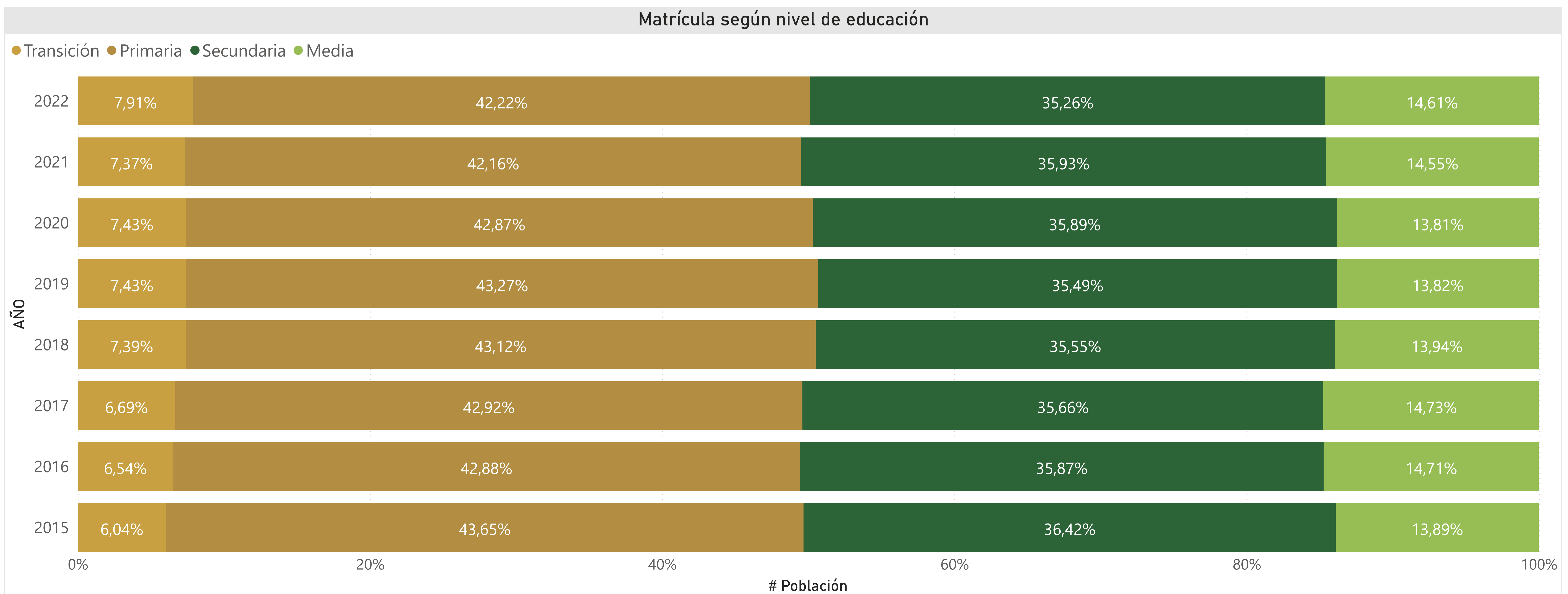

AÑO
Todas

DESCRIPCIÓN TERRITORIO
ETC

ENTIDAD
3788 - Soacha

D. Tasa de cobertura neta, según nivel de educación

AÑO	ENTIDAD	Matrícula Transición, 5 años	Matrícula Primaria, 6 a 10 años	Matrícula Secundaria, 11 a 14 años	Matrícula Media, 15 a 16 años	Matrícula, 5 a 16 años	Población 5 años	Población 6 a 10 años	Población 11 a 14 años	Población 15 a 16 años	Población 5 a 16 años	Tasa Transición	Tasa Primaria	Tasa Secundaria	Tasa Media	Tasa Total
2015	3788 - Soacha	5.093	41.385	30.566	9.411	100.636	8.785	46.091	40.604	21.362	116.842	57,97 %	89,79 %	75,28 %	44,05 %	86,13 %
2016	3788 - Soacha	5.647	42.834	30.500	9.891	103.970	9.205	47.752	41.622	22.030	120.609	61,35 %	89,70 %	73,28 %	44,90 %	86,20 %
2017	3788 - Soacha	6.305	45.755	32.810	10.356	110.397	9.704	49.800	42.826	22.685	125.015	64,97 %	91,88 %	76,61 %	45,65 %	88,31 %
2018	3788 - Soacha	6.855	48.536	34.679	10.389	116.302	10.407	52.720	44.353	23.395	130.875	65,87 %	92,06 %	78,19 %	44,41 %	88,86 %
2019	3788 - Soacha	7.328	49.907	36.198	10.696	121.386	11.213	56.104	46.201	24.193	137.711	65,35 %	88,95 %	78,35 %	44,21 %	88,15 %
2020	3788 - Soacha	7.712	50.995	38.074	11.215	124.507	11.135	55.646	45.514	23.742	136.037	69,26 %	91,64 %	83,65 %	47,24 %	91,52 %
2021	3788 - Soacha	7.220	49.531	38.390	11.757	123.313	11.429	56.858	45.967	23.793	138.047	63,17 %	87,11 %	83,52 %	49,41 %	89,33 %
2022	3788 - Soacha	7.805	51.402	39.203	12.361	127.954	11.785	58.388	46.698	23.950	140.821	66,23 %	88,04 %	83,95 %	51,61 %	90,86 %

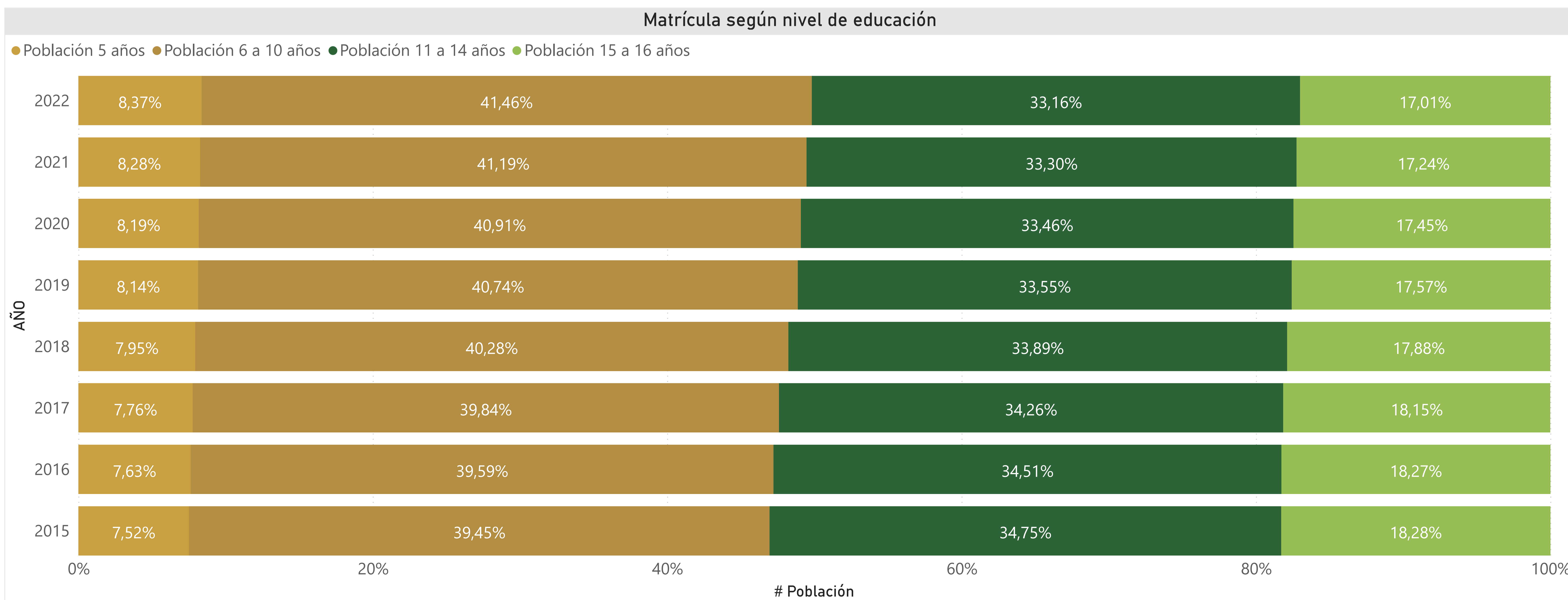

AÑO
Todas

DESCRIPCIÓN TERRITORIO
ETC

ENTIDAD
3788 - Soacha

D. Tasa de cobertura matriculación, según nivel de educación

AÑO	ENTIDAD	Matrícula, 5 años	Matrícula, 6 a 10 años	Matrícula, 11 a 14 años	Matrícula, 15 a 16 años	Matrícula, 5 a 16 años	Población 5 años	Población 6 a 10 años	Población 11 a 14 años	Población 15 a 16 años	Población 5 a 16 años	Tasa, 5 años	Tasa, 6 a 10 años	Tasa, 11 a 14 años	Tasa, 15 a 16 años	Tasa, 5 a 16 años
2015	3788 - Soacha	6.365	43.490	35.755	15.169	100.779	8.785	46.091	40.604	21.362	116.842	72,45 %	94,36 %	88,06 %	71,01 %	86,25 %
2016	3788 - Soacha	6.961	45.074	35.659	16.434	104.128	9.205	47.752	41.622	22.030	120.609	75,62 %	94,39 %	85,67 %	74,60 %	86,34 %
2017	3788 - Soacha	7.704	48.128	38.055	16.731	110.618	9.704	49.800	42.826	22.685	125.015	79,39 %	96,64 %	88,86 %	73,75 %	88,48 %
2018	3788 - Soacha	8.204	51.194	40.245	16.824	116.467	10.407	52.720	44.353	23.395	130.875	78,83 %	97,11 %	90,74 %	71,91 %	88,99 %
2019	3788 - Soacha	8.969	52.953	42.276	17.326	121.524	11.213	56.104	46.201	24.193	137.711	79,99 %	94,38 %	91,50 %	71,62 %	88,25 %
2020	3788 - Soacha	9.063	53.527	44.121	17.944	124.655	11.135	55.646	45.514	23.742	136.037	81,39 %	96,19 %	96,94 %	75,58 %	91,63 %
2021	3788 - Soacha	8.451	52.038	44.555	18.348	123.392	11.429	56.858	45.967	23.793	138.047	73,94 %	91,52 %	96,93 %	77,12 %	89,38 %
2022	3788 - Soacha	9.274	54.352	45.456	19.039	128.121	11.785	58.388	46.698	23.950	140.821	78,69 %	93,09 %	97,34 %	79,49 %	90,98 %

D. Población y porcentaje por fuera del sistema educativo, según rango de edad

AÑO	ENTIDAD	No Matriculada 5 años	No Matriculada 6 a 10 años	No Matriculada 11 a 14 años	No Matriculada 15 a 16 años	No Matriculada 5 a 16 años	Porcentaje No Matriculada, 5 años	Porcentaje No Matriculada, 6 a 10 años	Porcentaje No Matriculada, 11 a 14 años	Porcentaje No Matriculada, 15 a 16 años	Porcentaje No Matriculada, 5 a 16 años
2015	3788 - Soacha	2.420	2.601	4.849	6.193	16.063	27,55 %	5,64 %	11,94 %	28,99 %	13,75 %
2016	3788 - Soacha	2.244	2.678	5.963	5.596	16.481	24,38 %	5,61 %	14,33 %	25,40 %	13,66 %
2017	3788 - Soacha	2.000	1.672	4.771	5.954	14.397	20,61 %	3,36 %	11,14 %	26,25 %	11,52 %
2018	3788 - Soacha	2.203	1.526	4.108	6.571	14.408	21,17 %	2,89 %	9,26 %	28,09 %	11,01 %
2019	3788 - Soacha	2.244	3.151	3.925	6.867	16.187	20,01 %	5,62 %	8,50 %	28,38 %	11,75 %
2020	3788 - Soacha	2.072	2.119	1.393	5.798	11.382	18,61 %	3,81 %	3,06 %	24,42 %	8,37 %
2021	3788 - Soacha	2.978	4.820	1.412	5.445	14.655	26,06 %	8,48 %	3,07 %	22,88 %	10,62 %
2022	3788 - Soacha	2.511	4.036	1.242	4.911	12.700	21,31 %	6,91 %	2,66 %	20,51 %	9,02 %

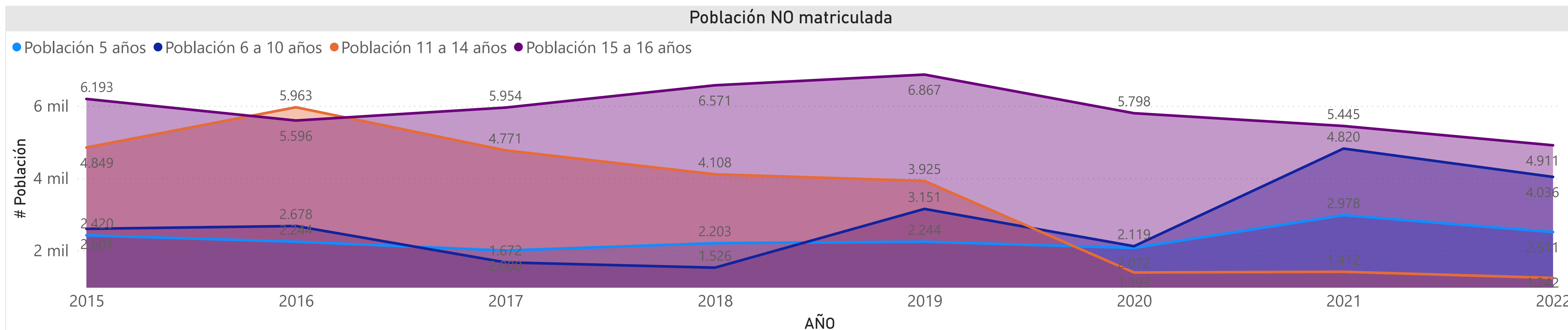

AÑO
Todas

DESCRIPCIÓN TERRITORIO
ETC

ENTIDAD
3788 - Soacha

F. Número de estudiantes que aprueban, según sector y nivel educativo

AÑO	ENTIDAD	Aprobación, Oficial, Transición	Aprobación Oficial, Primaria	Aprobación, Oficial, Secundaria	Aprobación, Oficial, Media	Aprobación, No oficial, Transición	Aprobación, No oficial, Primaria	Aprobación, No oficial, Secundaria	Aprobación, No oficial, Media	Aprobación, Transición	Aprobación, Primaria	Aprobación, Secundaria	Aprobación, Media
2015	3788 - Soacha	4.199	34.143	28.890	10.235	2.153	11.505	7.004	2.916	6.352	45.648	35.894	13.151
2016	3788 - Soacha	4.580	32.051	26.807	9.954	2.574	14.417	8.226	3.333	7.154	46.468	35.033	13.287
2017	3788 - Soacha	4.988	33.309	28.366	9.963	2.895	16.772	9.631	3.634	7.883	50.081	37.997	13.597
2018	3788 - Soacha	5.843	34.075	26.073	9.756	3.195	17.199	10.475	3.683	9.038	51.274	36.548	13.439
2019	3788 - Soacha	6.082	36.817	27.529	9.837	3.208	16.140	10.197	3.830	9.290	52.957	37.726	13.667
2020	3788 - Soacha	5.923	37.707	28.619	9.993	3.155	15.496	10.947	3.927	9.078	53.203	39.566	13.920
2021	3788 - Soacha	6.760	38.528	29.593	10.715	2.552	13.802	10.332	4.037	9.312	52.330	39.925	14.752
2022	3788 - Soacha	6.490	39.033	29.848	11.405	3.690	14.682	10.055	4.036	10.180	53.715	39.903	15.441

F. Tasa de aprobación, según sector y nivel educativo

AÑO	ENTIDAD	Tasa, Oficial, Transición	Tasa, Oficial, Primaria	Tasa, Oficial, Secundaria	Tasa, Oficial, Media	Tasa, Oficial, Total	Tasa, No oficial, Transición	Tasa, No oficial, Primaria	Tasa, No oficial, Secundaria	Tasa, No oficial, Media	Tasa, No oficial, Total	Tasa, Transición	Tasa, Primaria	Tasa, Secundaria	Tasa, Media	Tasa, Total
2015	3788 - Soacha	96,57 %	97,81 %	95,74 %	97,37 %	96,91 %	99,03 %	97,94 %	97,18 %	96,75 %	97,66 %	97,39 %	97,85 %	96,02 %	97,23 %	97,08 %
2016	3788 - Soacha	95,32 %	95,91 %	93,55 %	96,69 %	95,10 %	97,57 %	97,70 %	98,40 %	99,31 %	98,08 %	96,12 %	96,46 %	94,65 %	97,33 %	95,92 %
2017	3788 - Soacha	97,25 %	97,26 %	96,30 %	96,34 %	96,78 %	98,84 %	98,78 %	96,74 %	98,14 %	98,11 %	97,83 %	97,76 %	96,41 %	96,81 %	97,18 %
2018	3788 - Soacha	96,39 %	92,80 %	84,72 %	91,79 %	89,98 %	97,29 %	97,69 %	95,87 %	97,54 %	97,08 %	96,70 %	94,39 %	87,64 %	93,29 %	92,09 %
2019	3788 - Soacha	95,34 %	92,88 %	84,72 %	92,01 %	89,98 %	95,02 %	95,55 %	94,15 %	97,88 %	95,32 %	95,23 %	93,68 %	87,08 %	93,58 %	91,49 %
2020	3788 - Soacha	93,67 %	92,88 %	85,08 %	90,08 %	89,73 %	87,25 %	93,04 %	95,17 %	97,37 %	93,63 %	91,34 %	92,93 %	87,65 %	92,03 %	90,83 %
2021	3788 - Soacha	94,44 %	93,02 %	85,68 %	90,05 %	90,09 %	95,62 %	95,94 %	94,91 %	96,26 %	95,61 %	94,76 %	93,77 %	87,90 %	91,67 %	91,48 %
2022	3788 - Soacha	92,78 %	91,72 %	84,11 %	92,84 %	89,17 %	95,27 %	96,23 %	94,24 %	96,74 %	95,56 %	93,67 %	92,91 %	86,45 %	93,83 %	90,82 %

Porcentaje de estudiantes que aprueban, según nivel educativo

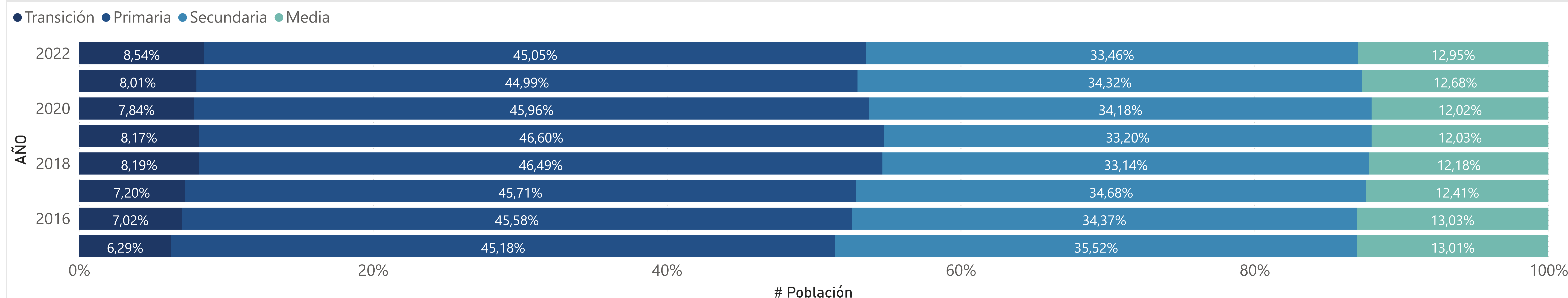

AÑO
Todas

DESCRIPCIÓN TERRITORIO
ETC

ENTIDAD
3788 - Soacha

F. Número de estudiantes que reprobaban, según sector y nivel educativo

AÑO	ENTIDAD	Reprobación, Oficial, Transición	Reprobación, Oficial, Primaria	Reprobación, Oficial, Secundaria	Reprobación, Oficial, Media	Reprobación, No oficial, Transición	Reprobación, No oficial, Primaria	Reprobación, No oficial, Secundaria	Reprobación, No oficial, Media	Reprobación, Transición	Reprobación, Primaria	Reprobación, Secundaria	Reprobación, Media
2015	3788 - Soacha	0	0	0	0	0	0	0	0	0	0	0	0
2016	3788 - Soacha	0	0	0	0	0	0	0	0	0	0	0	0
2017	3788 - Soacha	7	475	588	253	2	94	288	61	9	569	876	314
2018	3788 - Soacha	51	2.048	3.801	686	14	194	343	58	65	2.242	4.144	744
2019	3788 - Soacha	53	1.818	3.437	553	5	157	344	46	58	1.975	3.781	599
2020	3788 - Soacha	158	1.932	3.987	881	53	202	287	60	211	2.134	4.274	941
2021	3788 - Soacha	63	1.465	3.338	817	11	137	366	103	74	1.602	3.704	920
2022	3788 - Soacha	3	1.793	3.576	550	1	131	327	74	4	1.924	3.903	624

F. Tasa de aprobación, según sector y nivel educativo

AÑO	ENTIDAD	Tasa, oficial, Transición	Tasa, Oficial, Primaria	Tasa, Oficial, Secundaria	Tasa, Oficial, Media	Tasa, Oficial, Total	Tasa, No oficial, Transición	Tasa, No oficial, Primaria	Tasa, No oficial, Secundaria	Tasa, No oficial, Media	Tasa, No oficial, Total	Tasa, Transición	Tasa, Primaria	Tasa, Secundaria	Tasa, Media	Tasa, Total
2015	3788 - Soacha	0,00 %	0,00 %	0,00 %	0,00 %	0,00 %	0,00 %	0,00 %	0,00 %	0,00 %	0,00 %	0,00 %	0,00 %	0,00 %	0,00 %	0,00 %
2016	3788 - Soacha	0,00 %	0,00 %	0,00 %	0,00 %	0,00 %	0,00 %	0,00 %	0,00 %	0,00 %	0,00 %	0,00 %	0,00 %	0,00 %	0,00 %	0,00 %
2017	3788 - Soacha	0,14 %	1,39 %	2,00 %	2,45 %	1,67 %	0,07 %	0,55 %	2,89 %	1,65 %	1,33 %	0,11 %	1,11 %	2,22 %	2,24 %	1,57 %
2018	3788 - Soacha	0,84 %	5,58 %	12,35 %	6,45 %	7,82 %	0,43 %	1,10 %	3,14 %	1,54 %	1,71 %	0,70 %	4,13 %	9,94 %	5,16 %	6,01 %
2019	3788 - Soacha	0,83 %	4,59 %	10,58 %	5,17 %	6,57 %	0,15 %	0,93 %	3,18 %	1,18 %	1,58 %	0,59 %	3,49 %	8,73 %	4,10 %	5,16 %
2020	3788 - Soacha	2,50 %	4,76 %	11,85 %	7,94 %	7,59 %	1,47 %	1,21 %	2,50 %	1,49 %	1,68 %	2,12 %	3,73 %	9,47 %	6,22 %	5,93 %
2021	3788 - Soacha	0,88 %	3,54 %	9,66 %	6,87 %	5,98 %	0,41 %	0,95 %	3,36 %	2,46 %	1,92 %	0,75 %	2,87 %	8,15 %	5,72 %	4,95 %
2022	3788 - Soacha	0,04 %	4,21 %	10,08 %	4,48 %	6,09 %	0,03 %	0,86 %	3,06 %	1,77 %	1,57 %	0,04 %	3,33 %	8,46 %	3,79 %	4,92 %

Porcentaje de estudiantes que reprobaban, según nivel educativo

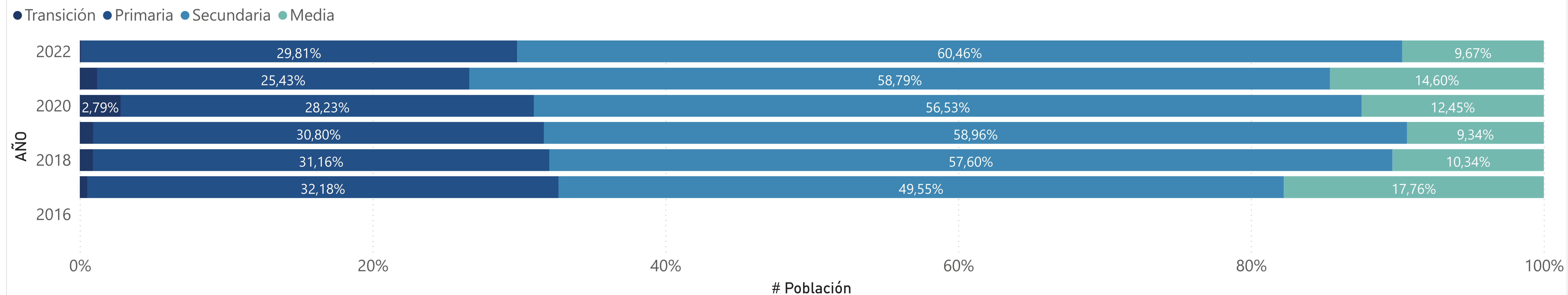

AÑO
Todas

DESCRIPCIÓN TERRITORIO
ETC

ENTIDAD
3788 - Soacha

F. Número de estudiantes que desertan, según sector y nivel educativo

AÑO	ENTIDAD	Deserción, Oficial, Transición	Deserción, Oficial, Primaria	Deserción, Oficial, Secundaria	Deserción, Oficial, Media	Deserción, No oficial, Transición	Deserción, No oficial, Primaria	Deserción, No oficial, Secundaria	Deserción, No oficial, Media	Deserción, Transición	Deserción, Primaria	Deserción, Secundaria	Deserción, Media
2015	3788 - Soacha	149	763	1.286	276	21	242	203	98	170	1.005	1.489	374
2016	3788 - Soacha	225	1.367	1.848	341	64	339	134	23	289	1.706	1.982	364
2017	3788 - Soacha	134	463	502	126	32	114	37	8	166	577	539	134
2018	3788 - Soacha	168	594	902	187	75	213	108	35	243	807	1.010	222
2019	3788 - Soacha	244	1.003	1.527	301	163	595	290	37	407	1.598	1.817	338
2020	3788 - Soacha	242	958	1.033	219	408	958	268	46	650	1.916	1.301	265
2021	3788 - Soacha	335	1.425	1.606	367	106	447	188	54	441	1.872	1.794	421
2022	3788 - Soacha	502	1.729	2.061	330	182	444	288	62	684	2.173	2.349	392

F. Tasa de deserción, según sector y nivel educativo

AÑO	ENTIDAD	Tasa, Oficial, Transición	Tasa, Oficial, Primaria	Tasa, Oficial, Secundaria	Tasa, Oficial, Media	Tasa, oficial, Total	Tasa, No oficial, Transición	Tasa, No oficial, Primaria	Tasa, No oficial, Secundaria	Tasa, No oficial, Media	Tasa, No oficial, Total	Tasa, Transición	Tasa, Primaria	Tasa, Secundaria	Tasa, Media	Tasa, Total
2015	3788 - Soacha	3,43 %	2,19 %	4,26 %	2,63 %	3,09 %	0,97 %	2,06 %	2,82 %	3,25 %	2,34 %	2,61 %	2,15 %	3,98 %	2,77 %	2,92 %
2016	3788 - Soacha	4,68 %	4,09 %	6,45 %	3,31 %	4,90 %	2,43 %	2,30 %	1,60 %	0,69 %	1,92 %	3,88 %	3,54 %	5,35 %	2,67 %	4,08 %
2017	3788 - Soacha	2,61 %	1,35 %	1,70 %	1,22 %	1,55 %	1,09 %	0,67 %	0,37 %	0,22 %	0,57 %	2,06 %	1,13 %	1,37 %	0,95 %	1,26 %
2018	3788 - Soacha	2,77 %	1,62 %	2,93 %	1,76 %	2,20 %	2,28 %	1,21 %	0,99 %	0,93 %	1,21 %	2,60 %	1,49 %	2,42 %	1,54 %	1,91 %
2019	3788 - Soacha	3,83 %	2,53 %	4,70 %	2,82 %	3,45 %	4,83 %	3,52 %	2,68 %	0,95 %	3,10 %	4,17 %	2,83 %	4,19 %	2,31 %	3,35 %
2020	3788 - Soacha	3,83 %	2,36 %	3,07 %	1,97 %	2,68 %	11,28 %	5,75 %	2,33 %	1,14 %	4,69 %	6,54 %	3,35 %	2,88 %	1,75 %	3,24 %
2021	3788 - Soacha	4,68 %	3,44 %	4,65 %	3,08 %	3,93 %	3,97 %	3,11 %	1,73 %	1,29 %	2,47 %	4,49 %	3,35 %	3,95 %	2,62 %	3,56 %
2022	3788 - Soacha	7,18 %	4,06 %	5,81 %	2,69 %	4,75 %	4,70 %	2,91 %	2,70 %	1,49 %	2,87 %	6,29 %	3,76 %	5,09 %	2,38 %	4,26 %

Porcentaje de estudiantes que desertan, según nivel educativo

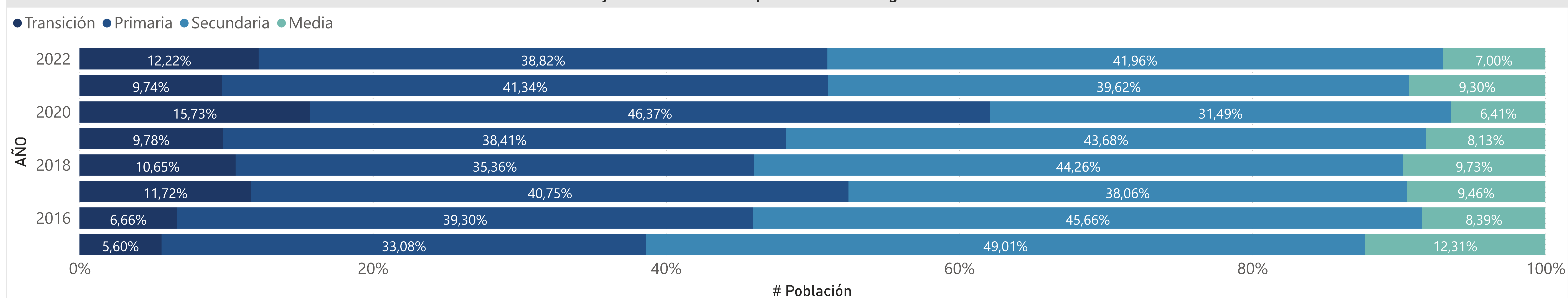

AÑO
Todas

DESCRIPCIÓN TERRITORIO
ETC

ENTIDAD
3788 - Soacha

F. Número de estudiantes que repiten, según sector y nivel educativo

AÑO	ENTIDAD	Repitencia, Oficial, Transición	Repitencia, Oficial, Primaria	Repitencia, Oficial, Secundaria	Repitencia, Oficial, Media	Repitencia, No oficial, Transición	Repitencia, No oficial, Primaria	Repitencia, No oficial, Secundaria	Repitencia, No oficial, Media	Repitencia, Transición	Repitencia, Primaria	Repitencia, Secundaria	Repitencia, Media
2015	3788 - Soacha	42	382	842	127	6	59	115	18	48	441	957	145
2016	3788 - Soacha	64	1.011	1.812	270	7	70	111	23	71	1.081	1.923	293
2017	3788 - Soacha	68	1.089	1.876	275	8	96	127	30	76	1.185	2.003	305
2018	3788 - Soacha	27	562	854	116	6	70	143	15	33	632	997	131
2019	3788 - Soacha	21	277	444	48	11	97	160	23	32	374	604	71
2020	3788 - Soacha	40	1.500	2.515	314	8	174	326	45	48	1.674	2.841	359
2021	3788 - Soacha	92	1.158	2.299	318	28	152	170	27	120	1.310	2.469	345
2022	3788 - Soacha	38	1.489	2.677	389	19	223	352	50	57	1.712	3.029	439

F. Tasa de repitencia, según sector y nivel educativo

AÑO	ENTIDAD	Tasa, Oficial, Transición	Tasa, Oficial, Primaria	Tasa, Oficial, Secundaria	Tasa, Oficial, Media	Tasa, Oficial, Total	Tasa, No oficial, Transición	Tasa, No oficial, Primaria	Tasa, No oficial, Secundaria	Tasa, No oficial, Media	Tasa, No oficial, Total	Tasa, Transición	Tasa, Primaria	Tasa, Secundaria	Tasa, Media	Tasa, Total
2015	3788 - Soacha	0,97 %	1,09 %	2,79 %	1,21 %	1,74 %	0,28 %	0,50 %	1,60 %	0,60 %	0,82 %	0,74 %	0,95 %	2,56 %	1,07 %	1,53 %
2016	3788 - Soacha	1,33 %	3,03 %	6,32 %	2,62 %	4,09 %	0,27 %	0,47 %	1,33 %	0,69 %	0,72 %	0,95 %	2,24 %	5,19 %	2,15 %	3,17 %
2017	3788 - Soacha	1,33 %	3,18 %	6,37 %	2,66 %	4,18 %	0,27 %	0,57 %	1,28 %	0,81 %	0,78 %	0,94 %	2,31 %	5,08 %	2,17 %	3,17 %
2018	3788 - Soacha	0,45 %	1,53 %	2,77 %	1,09 %	1,85 %	0,18 %	0,40 %	1,31 %	0,40 %	0,66 %	0,35 %	1,16 %	2,39 %	0,91 %	1,50 %
2019	3788 - Soacha	0,33 %	0,70 %	1,37 %	0,45 %	0,89 %	0,33 %	0,57 %	1,48 %	0,59 %	0,83 %	0,33 %	0,66 %	1,39 %	0,49 %	0,87 %
2020	3788 - Soacha	0,63 %	3,69 %	7,48 %	2,83 %	4,77 %	0,22 %	1,04 %	2,83 %	1,12 %	1,54 %	0,48 %	2,92 %	6,29 %	2,37 %	3,86 %
2021	3788 - Soacha	1,29 %	2,80 %	6,66 %	2,67 %	4,07 %	1,05 %	1,06 %	1,56 %	0,64 %	1,17 %	1,22 %	2,35 %	5,44 %	2,14 %	3,34 %
2022	3788 - Soacha	0,54 %	3,50 %	7,54 %	3,17 %	4,72 %	0,49 %	1,46 %	3,30 %	1,20 %	1,90 %	0,52 %	2,96 %	6,56 %	2,67 %	3,99 %

Porcentaje de estudiantes que repiten, según nivel educativo

