

DESCRIPCIÓN TERRITORIO

ETC

ENTIDAD

4460 - Uribia

A. CONTEXTO



Los indicadores de contexto, que facilitan la comprensión de la dinámica poblacional y el comportamiento demográfico.

B. RECURSOS



Los indicadores de recursos que permiten dimensionar la capacidad de atención del sistema de acuerdo con la oferta institucional, el nivel de formación de los docentes y el financiamiento sectorial.

C. ACCESO



Los indicadores de acceso, asociados con el comportamiento de la matrícula y su dinámica temporal.

D. COBERTURA



Los indicadores de cobertura, que miden la capacidad del sistema educativo para atender a la población en edad escolar.

F. TRAYECTORIA



Los indicadores de trayectoria, que miden la forma cómo se desarrolla el tránsito de los estudiantes por los diferentes niveles educativos.

AÑO
Todas

DESCRIPCIÓN TERRITORIO
ETC

ENTIDAD
4460 - Uribia

A. Índice de ruralidad y de juventud

AÑO	TERRITORIO	Índice de ruralidad	Índice de juventud
2015	4460 - Uribia	95,21 %	28,57 %
2016	4460 - Uribia	95,24 %	28,78 %
2017	4460 - Uribia	95,27 %	28,97 %
2018	4460 - Uribia	95,29 %	29,47 %
2019	4460 - Uribia	95,27 %	29,59 %
2020	4460 - Uribia	95,27 %	29,71 %
2021	4460 - Uribia	94,34 %	29,76 %
2022	4460 - Uribia	93,85 %	29,78 %

A. Participación de la población en edad escolar en el total de la población

AÑO	ENTIDAD	5 años	6 a 10 años	11 a 14 años	15 a 16 años	5 a 16 años
2015	4460 - Uribia	2,54 %	12,22 %	9,95 %	4,91 %	29,62 %
2016	4460 - Uribia	2,52 %	12,13 %	9,71 %	4,92 %	29,28 %
2017	4460 - Uribia	2,49 %	12,10 %	9,45 %	4,86 %	28,90 %
2018	4460 - Uribia	2,37 %	11,70 %	9,12 %	4,74 %	27,92 %
2019	4460 - Uribia	2,33 %	11,59 %	8,98 %	4,59 %	27,48 %
2020	4460 - Uribia	2,28 %	11,47 %	8,92 %	4,48 %	27,15 %
2021	4460 - Uribia	2,24 %	11,36 %	8,95 %	4,39 %	26,95 %
2022	4460 - Uribia	2,19 %	11,25 %	9,00 %	4,36 %	26,80 %

A. Tasa de crecimiento anual de la población en edad escolar

AÑO	TERRITORIO	5 años	6 a 10 años	11 a 14 años	15 a 16 años	5 a 16 años
2016	4460 - Uribia	1,48 %	1,61 %	-0,13 %	2,49 %	1,16 %
2017	4460 - Uribia	1,66 %	2,43 %	-0,03 %	1,58 %	1,40 %
2018	4460 - Uribia	-1,25 %	0,55 %	0,32 %	1,35 %	0,45 %
2019	4460 - Uribia	7,04 %	7,82 %	7,10 %	5,27 %	7,08 %
2020	4460 - Uribia	-1,21 %	-0,27 %	0,14 %	-1,61 %	-0,44 %
2021	4460 - Uribia	1,05 %	2,02 %	3,39 %	1,00 %	2,22 %
2022	4460 - Uribia	-0,07 %	1,24 %	2,83 %	1,65 %	1,73 %

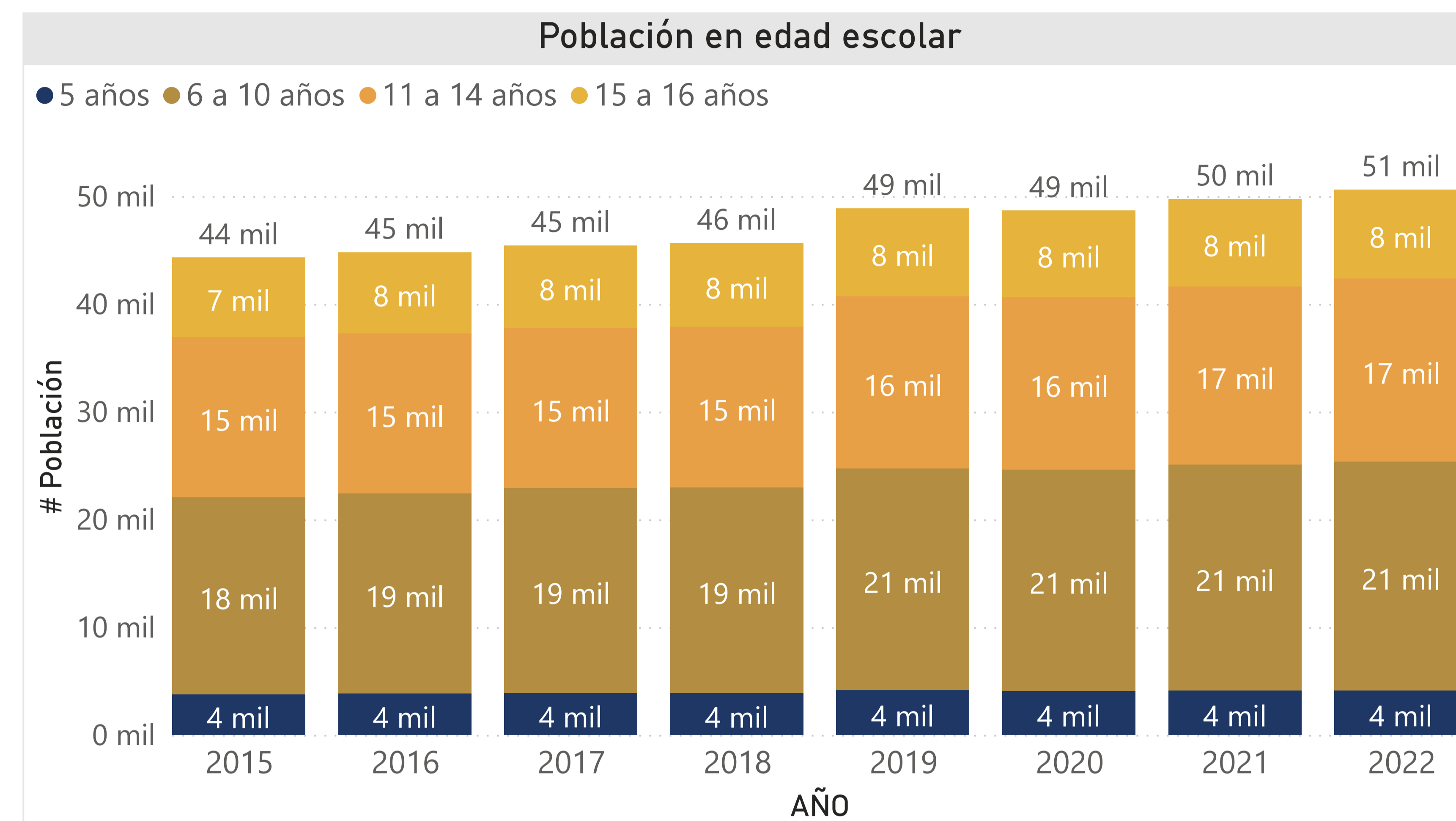

Fuente de datos: Censo 2018, proyecciones de población municipales <https://www.dane.gov.co/index.php/estadisticas-por-tema/demografia-y-poblacion/proyecciones-de-poblacion>.

Área responsable del cálculo: Oficina Asesora de Planeación y Finanzas del Ministerio de Educación Nacional.

AÑO
Todas

DESCRIPCIÓN TERRITORIO
ETC

ENTIDAD
4460 - Uribia

B. Porcentaje de sedes educativas, según nivel educativo y sector

AÑO	ENTIDAD	Oficial, Prejardín y Jardín	Oficial, Transición	Oficial, Primaria	Oficial, Secundaria	Oficial, Media	Oficial, Total	No oficial, Prejardín y Jardín	No oficial, Transición	No oficial, Primaria	No oficial, Secundaria	No oficial, Media	No oficial, Total
2015	4460 - Uribia	0,00 %	96,55 %	96,67 %	100,00 %	100,00 %	96,77 %	100,00 %	3,45 %	3,33 %	0,00 %	0,00 %	3,23 %
2016	4460 - Uribia	0,00 %	99,55 %	99,63 %	100,00 %	100,00 %	99,64 %	100,00 %	0,45 %	0,37 %	0,00 %	0,00 %	0,36 %
2017	4460 - Uribia	0,00 %	99,74 %	99,81 %	100,00 %	100,00 %	99,81 %	100,00 %	0,26 %	0,19 %	0,00 %	0,00 %	0,19 %
2018	4460 - Uribia	0,00 %	99,76 %	99,81 %	100,00 %	100,00 %	99,81 %	100,00 %	0,24 %	0,19 %	0,00 %	0,00 %	0,19 %
2019	4460 - Uribia	50,00 %	99,78 %	99,81 %	100,00 %	100,00 %	99,81 %	50,00 %	0,22 %	0,19 %	0,00 %	0,00 %	0,19 %
2020	4460 - Uribia	50,00 %	99,79 %	99,81 %	100,00 %	100,00 %	99,81 %	50,00 %	0,21 %	0,19 %	0,00 %	0,00 %	0,19 %
2021	4460 - Uribia	50,00 %	99,79 %	99,81 %	100,00 %	100,00 %	99,81 %	50,00 %	0,21 %	0,19 %	0,00 %	0,00 %	0,19 %
2022	4460 - Uribia	50,00 %	99,79 %	99,80 %	100,00 %	100,00 %	99,80 %	50,00 %	0,21 %	0,20 %	0,00 %	0,00 %	0,20 %

B. Número de sedes por establecimiento educativo (sector oficial)

AÑO	ENTIDAD	Número de sedes educativas del sector oficial	Total de establecimientos educativos del sector oficial	Número de sedes por establecimiento educativo (sector oficial)
2015	4460 - Uribia	30	22	1,36
2016	4460 - Uribia	277	22	12,59
2017	4460 - Uribia	517	22	23,50
2018	4460 - Uribia	517	25	20,68
2019	4460 - Uribia	516	25	20,64
2020	4460 - Uribia	519	30	17,30
2021	4460 - Uribia	515	37	13,92
2022	4460 - Uribia	511	37	13,81

Total docentes del sector oficial con formación posgrado

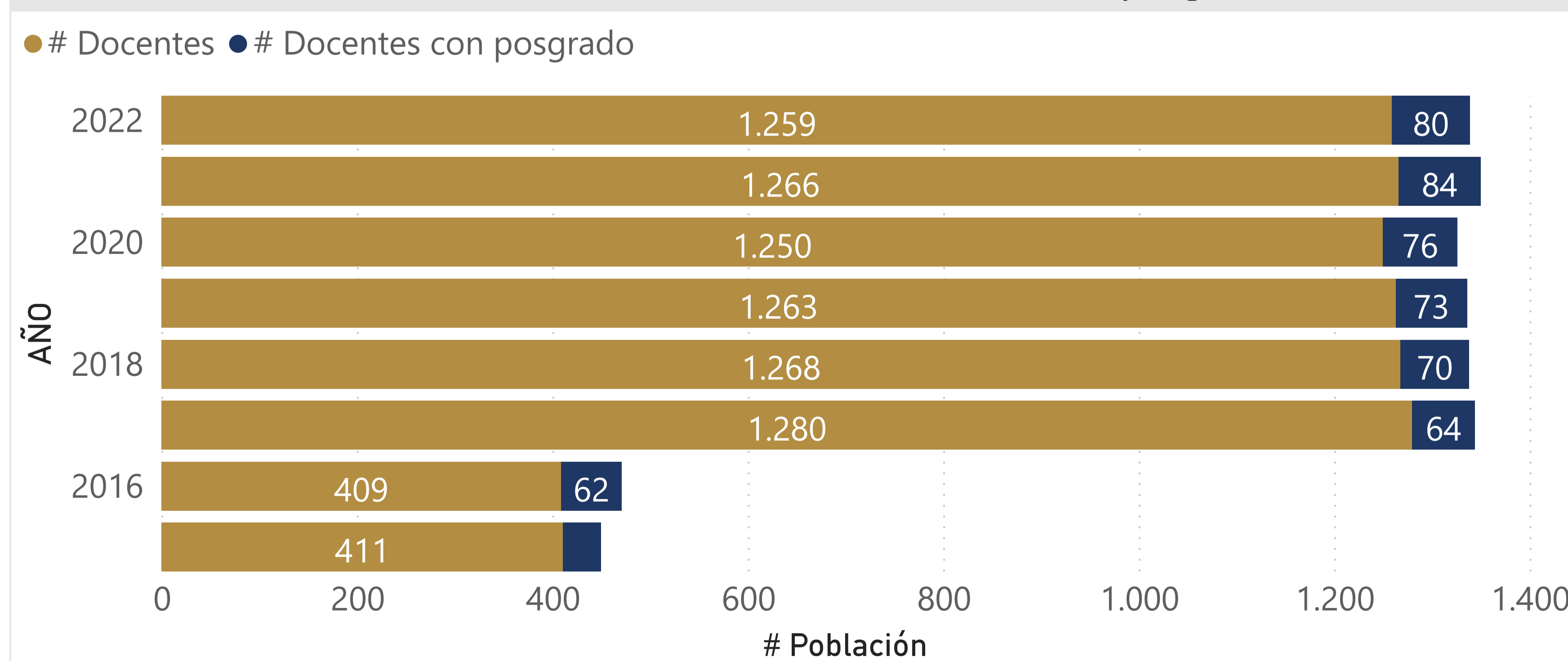

Total docentes y directivos docentes del sector oficial con formación posgrado



AÑO
Todas

DESCRIPCIÓN TERRITORIO
ETC

ENTIDAD
4460 - Uribia

C. Porcentaje de matrícula, según nivel educativo y sector

AÑO	ENTIDAD	Oficial, Prejardín y jardín	Oficial, Transición	Oficial, Primaria	Oficial, Secundaria	Oficial, Media	Oficial, Total	No oficial, Prejardín y jardín	No oficial, Transición	No oficial, Primaria	No oficial, Secundaria	No oficial, Media	No oficial, Total
2015	4460 - Uribia	0,00 %	99,59 %	99,85 %	100,00 %	100,00 %	99,79 %	100,00 %	0,41 %	0,15 %	0,00 %	0,00 %	0,21 %
2016	4460 - Uribia	0,00 %	99,65 %	99,87 %	100,00 %	100,00 %	99,82 %	100,00 %	0,35 %	0,13 %	0,00 %	0,00 %	0,18 %
2017	4460 - Uribia	0,00 %	99,80 %	99,85 %	100,00 %	100,00 %	99,83 %	100,00 %	0,20 %	0,15 %	0,00 %	0,00 %	0,17 %
2018	4460 - Uribia	0,00 %	99,73 %	99,90 %	100,00 %	100,00 %	99,85 %	100,00 %	0,27 %	0,10 %	0,00 %	0,00 %	0,15 %
2019	4460 - Uribia	85,06 %	99,81 %	99,87 %	100,00 %	100,00 %	99,87 %	14,94 %	0,19 %	0,13 %	0,00 %	0,00 %	0,13 %
2020	4460 - Uribia	84,81 %	99,79 %	99,88 %	100,00 %	100,00 %	99,88 %	15,19 %	0,21 %	0,12 %	0,00 %	0,00 %	0,12 %
2021	4460 - Uribia	82,35 %	99,89 %	99,90 %	100,00 %	100,00 %	99,90 %	17,65 %	0,11 %	0,10 %	0,00 %	0,00 %	0,10 %
2022	4460 - Uribia	79,59 %	99,83 %	99,89 %	100,00 %	100,00 %	99,89 %	20,41 %	0,17 %	0,11 %	0,00 %	0,00 %	0,11 %

C. Tasa de crecimiento anual de la matrícula

AÑO	ENTIDAD	Oficial, Prejardín y Jardín	Oficial, Transición	Oficial, Primaria	Oficial, Secundaria	Oficial, Media	Oficial, Total	No oficial, Prejardín y Jardín	No oficial, Transición	No oficial, Primaria	No oficial, Secundaria	No oficial, Media	No oficial, Total
2016	4460 - Uribia	-13,64 %	0,00 %	11,85 %	-1,26 %	7,66 %	16,23 %	1,88 %	-13,64 %	-6,25 %	-12,20 %	0,00 %	0,00 %
2017	4460 - Uribia	-10,53 %	0,00 %	-5,29 %	-0,82 %	15,60 %	34,21 %	2,39 %	-10,53 %	-46,67 %	13,89 %	0,00 %	0,00 %
2018	4460 - Uribia	52,94 %	0,00 %	9,11 %	4,83 %	20,34 %	9,19 %	8,17 %	52,94 %	50,00 %	-34,15 %	0,00 %	0,00 %
2019	4460 - Uribia	234,62 %	0,00 %	6,30 %	3,68 %	16,96 %	5,98 %	6,81 %	-50,00 %	-25,00 %	40,74 %	0,00 %	0,00 %
2020	4460 - Uribia	-9,20 %	-9,46 %	19,12 %	7,06 %	12,95 %	11,94 %	9,74 %	-7,69 %	33,33 %	0,00 %	0,00 %	0,00 %
2021	4460 - Uribia	7,59 %	4,48 %	25,00 %	26,48 %	21,13 %	48,68 %	26,10 %	25,00 %	-33,33 %	0,00 %	0,00 %	0,00 %
2022	4460 - Uribia	15,29 %	11,43 %	-6,27 %	4,60 %	14,39 %	12,36 %	5,87 %	33,33 %	37,50 %	21,05 %	0,00 %	0,00 %

Matrícula total, según nivel educativo

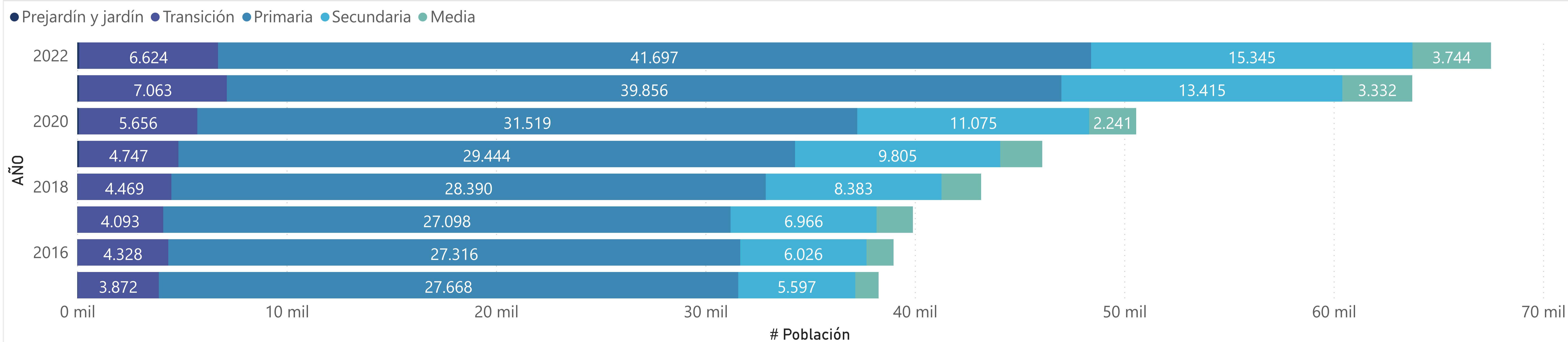

AÑO
Todas

DESCRIPCIÓN TERRITORIO
ETC

ENTIDAD
4460 - Uribia

D. Tasa de cobertura bruta, según nivel de educación

AÑO	ENTIDAD	Matrícula Transición	Matrícula Primaria	Matrícula Secundaria	Matrícula Media	Matrícula Total	Población 5 años	Población 6 a 10 años	Población 11 a 14 años	Población 15 a 16 años	Población 5 a 16 años	Tasa Transición	Tasa Primaria	Tasa Secundaria	Tasa Media	Tasa Total
2015	4460 - Uribia	3.872	27.668	5.597	1.109	38.246	3.795	18.270	14.882	7.344	44.291	102,03 %	151,44 %	37,61 %	15,10 %	86,35 %
2016	4460 - Uribia	4.328	27.316	6.026	1.289	38.959	3.851	18.564	14.862	7.527	44.804	112,39 %	147,15 %	40,55 %	17,13 %	86,95 %
2017	4460 - Uribia	4.093	27.098	6.966	1.730	39.887	3.915	19.015	14.857	7.646	45.433	104,55 %	142,51 %	46,89 %	22,63 %	87,79 %
2018	4460 - Uribia	4.469	28.390	8.383	1.889	43.131	3.866	19.120	14.904	7.749	45.639	115,60 %	148,48 %	56,25 %	24,38 %	94,50 %
2019	4460 - Uribia	4.747	29.444	9.805	2.002	45.998	4.138	20.615	15.962	8.157	48.872	114,72 %	142,83 %	61,43 %	24,54 %	94,12 %
2020	4460 - Uribia	5.656	31.519	11.075	2.241	50.491	4.088	20.559	15.985	8.026	48.658	138,36 %	153,31 %	69,28 %	27,92 %	103,77 %
2021	4460 - Uribia	7.063	39.856	13.415	3.332	63.666	4.131	20.974	16.527	8.106	49.738	170,98 %	190,03 %	81,17 %	41,11 %	128,00 %
2022	4460 - Uribia	6.624	41.697	15.345	3.744	67.410	4.128	21.235	16.994	8.240	50.597	160,47 %	196,36 %	90,30 %	45,44 %	133,23 %

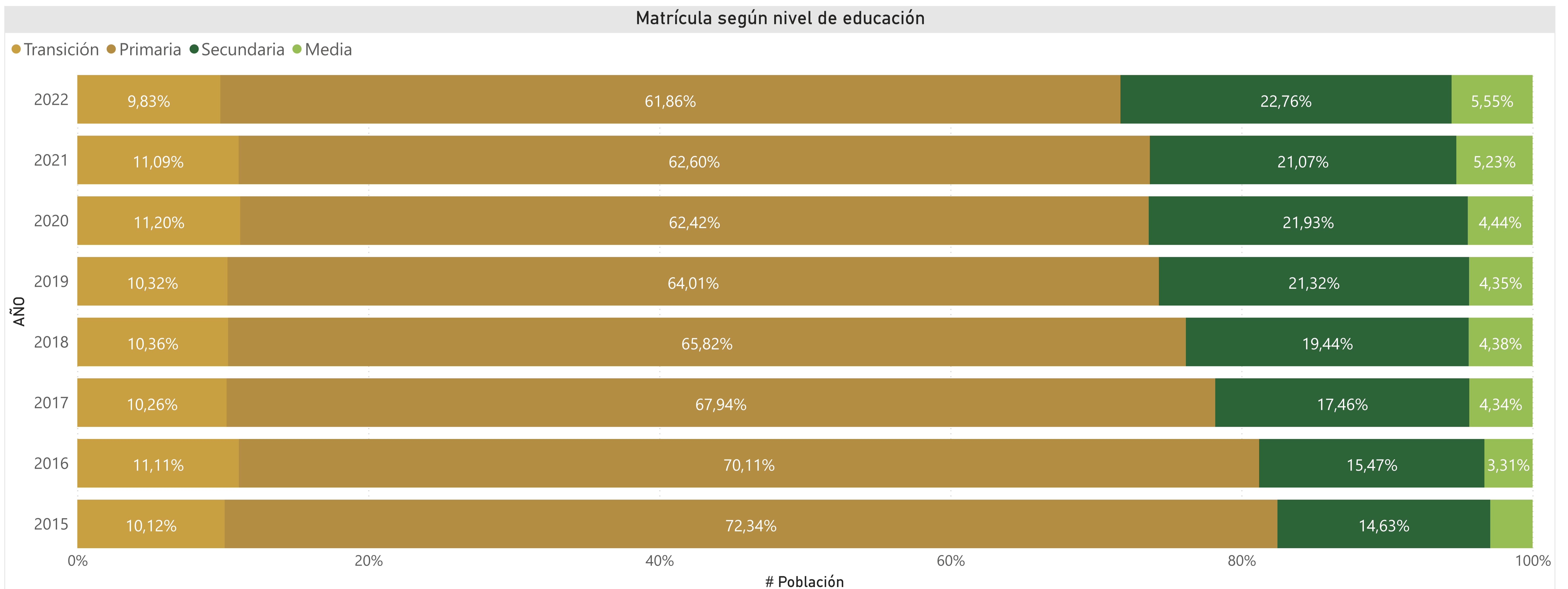

AÑO
Todas

DESCRIPCIÓN TERRITORIO
ETC

ENTIDAD
4460 - Uribia

D. Tasa de cobertura neta, según nivel de educación

AÑO	ENTIDAD	Matrícula Transición, 5 años	Matrícula Primaria, 6 a 10 años	Matrícula Secundaria, 11 a 14 años	Matrícula Media, 15 a 16 años	Matrícula, 5 a 16 años	Población 5 años	Población 6 a 10 años	Población 11 a 14 años	Población 15 a 16 años	Tasa Transición	Tasa Primaria	Tasa Secundaria	Tasa Media	Tasa Total
2015	4460 - Uribia	1.806	13.793	2.440	320	30.666	3.795	18.270	14.882	7.344	47,59 %	75,50 %	16,40 %	4,36 %	69,24 %
2016	4460 - Uribia	1.949	14.948	2.729	358	32.514	3.851	18.564	14.862	7.527	50,61 %	80,52 %	18,36 %	4,76 %	72,57 %
2017	4460 - Uribia	2.048	15.808	3.375	402	33.947	3.915	19.015	14.857	7.646	52,31 %	83,13 %	22,72 %	5,26 %	74,72 %
2018	4460 - Uribia	2.379	17.300	4.054	446	37.078	3.866	19.120	14.904	7.749	61,54 %	90,48 %	27,20 %	5,76 %	81,24 %
2019	4460 - Uribia	2.877	19.296	4.862	555	40.921	4.138	20.615	15.962	8.157	69,53 %	93,60 %	30,46 %	6,80 %	83,73 %
2020	4460 - Uribia	3.528	21.024	5.559	662	44.973	4.088	20.559	15.985	8.026	86,30 %	102,26 %	34,78 %	8,25 %	92,43 %
2021	4460 - Uribia	4.350	26.071	6.654	845	55.597	4.131	20.974	16.527	8.106	105,30 %	124,30 %	40,26 %	10,42 %	111,78 %
2022	4460 - Uribia	4.086	28.101	7.795	990	59.451	4.128	21.235	16.994	8.240	98,98 %	132,33 %	45,87 %	12,01 %	117,50 %

Matrícula según nivel de educación

● Población 5 años ● Población 6 a 10 años ● Población 11 a 14 años ● Población 15 a 16 años

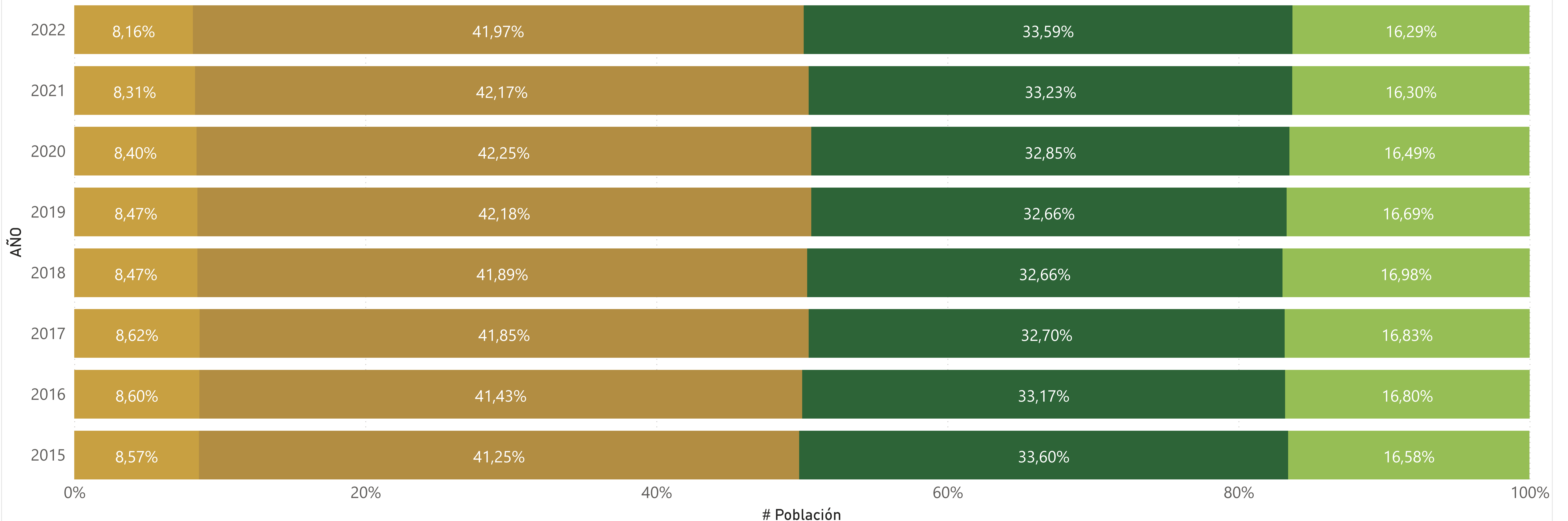

AÑO
Todas

DESCRIPCIÓN TERRITORIO
ETC

ENTIDAD
4460 - Uribia

D. Tasa de cobertura matriculación, según nivel de educación

AÑO	ENTIDAD	Matrícula, 5 años	Matrícula, 6 a 10 años	Matrícula, 11 a 14 años	Matrícula, 15 a 16 años	Matrícula, 5 a 16 años	Población 5 años	Población 6 a 10 años	Población 11 a 14 años	Población 15 a 16 años	Población 5 a 16 años	Tasa, 5 años	Tasa, 6 a 10 años	Tasa, 11 a 14 años	Tasa, 15 a 16 años	Tasa, 5 a 16 años
2015	4460 - Uribia	2.744	14.599	9.864	3.459	30.666	3.795	18.270	14.882	7.344	44.291	72,31 %	79,91 %	66,28 %	47,10 %	69,24 %
2016	4460 - Uribia	3.025	15.751	10.076	3.663	32.515	3.851	18.564	14.862	7.527	44.804	78,55 %	84,85 %	67,80 %	48,66 %	72,57 %
2017	4460 - Uribia	3.330	16.547	10.454	3.616	33.947	3.915	19.015	14.857	7.646	45.433	85,06 %	87,02 %	70,36 %	47,29 %	74,72 %
2018	4460 - Uribia	3.489	18.381	11.342	3.866	37.078	3.866	19.120	14.904	7.749	45.639	90,25 %	96,13 %	76,10 %	49,89 %	81,24 %
2019	4460 - Uribia	3.810	20.410	12.427	4.274	40.921	4.138	20.615	15.962	8.157	48.872	92,07 %	99,01 %	77,85 %	52,40 %	83,73 %
2020	4460 - Uribia	4.337	22.175	13.696	4.767	44.975	4.088	20.559	15.985	8.026	48.658	106,09 %	107,86 %	85,68 %	59,39 %	92,43 %
2021	4460 - Uribia	5.536	27.501	16.770	5.791	55.598	4.131	20.974	16.527	8.106	49.738	134,01 %	131,12 %	101,47 %	71,44 %	111,78 %
2022	4460 - Uribia	5.503	29.465	18.238	6.247	59.453	4.128	21.235	16.994	8.240	50.597	133,31 %	138,76 %	107,32 %	75,81 %	117,50 %

D. Población y porcentaje por fuera del sistema educativo, según rango de edad

AÑO	ENTIDAD	No Matriculada 5 años	No Matriculada 6 a 10 años	No Matriculada 11 a 14 años	No Matriculada 15 a 16 años	No Matriculada 5 a 16 años	Porcentaje No Matriculada, 5 años	Porcentaje No Matriculada, 6 a 10 años	Porcentaje No Matriculada, 11 a 14 años	Porcentaje No Matriculada, 15 a 16 años	Porcentaje No Matriculada, 5 a 16 años
2015	4460 - Uribia	1.051	3.671	5.018	3.885	13.625	27,69 %	20,09 %	33,72 %	52,90 %	30,76 %
2016	4460 - Uribia	826	2.813	4.786	3.864	12.289	21,45 %	15,15 %	32,20 %	51,34 %	27,43 %
2017	4460 - Uribia	585	2.468	4.403	4.030	11.486	14,94 %	12,98 %	29,64 %	52,71 %	25,28 %
2018	4460 - Uribia	377	739	3.562	3.883	8.561	9,75 %	3,87 %	23,90 %	50,11 %	18,76 %
2019	4460 - Uribia	328	205	3.535	3.883	7.951	7,93 %	0,99 %	22,15 %	47,60 %	16,27 %
2020	4460 - Uribia	0	0	2.289	3.259	3.683	0,00 %	0,00 %	14,32 %	40,61 %	7,57 %
2021	4460 - Uribia	0	0	0	2.315	0	0,00 %	0,00 %	0,00 %	28,56 %	0,00 %
2022	4460 - Uribia	0	0	0	1.993	0	0,00 %	0,00 %	0,00 %	24,19 %	0,00 %

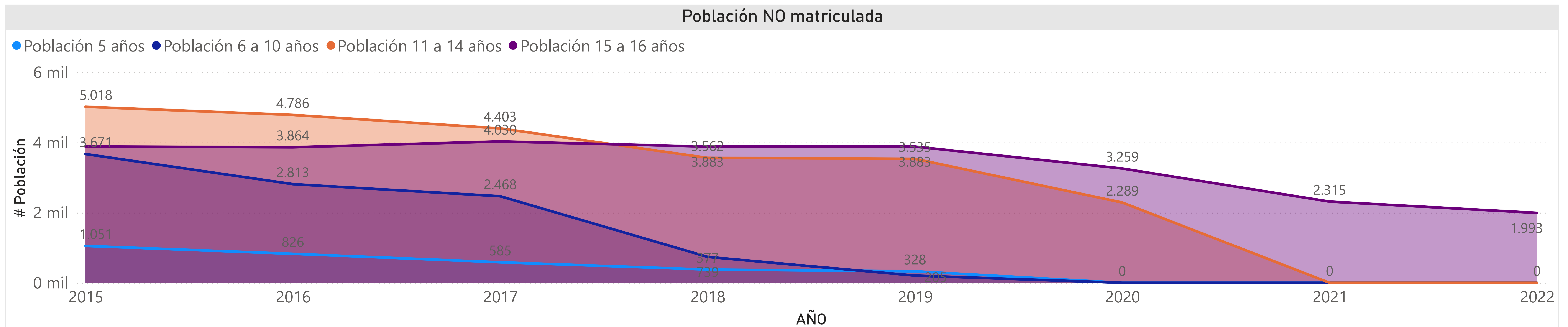

AÑO
Todas

DESCRIPCIÓN TERRITORIO
ETC

ENTIDAD
4460 - Uribia

F. Número de estudiantes que aprueban, según sector y nivel educativo

AÑO	ENTIDAD	Aprobación, Oficial, Transición	Aprobación Oficial, Primaria	Aprobación, Oficial, Secundaria	Aprobación, Oficial, Media	Aprobación, No oficial, Transición	Aprobación, No oficial, Primaria	Aprobación, No oficial, Secundaria	Aprobación, No oficial, Media	Aprobación, Transición	Aprobación, Primaria	Aprobación, Secundaria	Aprobación, Media
2015	4460 - Uribia	3.773	23.043	4.639	862	13	30	0	0	3.786	23.073	4.639	862
2016	4460 - Uribia	4.003	22.286	5.306	1.014	14	28	0	0	4.017	22.314	5.306	1.014
2017	4460 - Uribia	3.927	24.027	5.901	1.207	7	40	0	0	3.934	24.067	5.901	1.207
2018	4460 - Uribia	4.267	23.870	6.801	1.354	12	26	0	0	4.279	23.896	6.801	1.354
2019	4460 - Uribia	4.523	26.216	8.206	1.593	9	36	0	0	4.532	26.252	8.206	1.593
2020	4460 - Uribia	5.376	28.240	9.893	1.768	12	37	0	0	5.388	28.277	9.893	1.768
2021	4460 - Uribia	6.874	35.664	12.008	2.258	8	38	0	0	6.882	35.702	12.008	2.258
2022	4460 - Uribia	6.314	36.352	12.559	2.600	11	46	0	0	6.325	36.398	12.559	2.600

F. Tasa de aprobación, según sector y nivel educativo

AÑO	ENTIDAD	Tasa, Oficial, Transición	Tasa, Oficial, Primaria	Tasa, Oficial, Secundaria	Tasa, Oficial, Media	Tasa, Oficial, Total	Tasa, No oficial, Transición	Tasa, No oficial, Primaria	Tasa, No oficial, Secundaria	Tasa, No oficial, Media	Tasa, No oficial, Total	Tasa, Transición	Tasa, Primaria	Tasa, Secundaria	Tasa, Media	Tasa, Total
2015	4460 - Uribia	97,85 %	95,08 %	93,91 %	96,42 %	95,26 %	81,25 %	73,17 %			75,44 %	97,78 %	95,04 %	93,91 %	96,42 %	95,23 %
2016	4460 - Uribia	92,81 %	87,75 %	94,78 %	96,76 %	89,70 %	93,33 %	77,78 %			82,35 %	92,81 %	87,74 %	94,78 %	96,76 %	89,69 %
2017	4460 - Uribia	96,13 %	92,29 %	89,71 %	94,22 %	92,32 %	87,50 %	97,56 %			95,92 %	96,12 %	92,30 %	89,71 %	94,22 %	92,33 %
2018	4460 - Uribia	95,74 %	87,02 %	85,63 %	92,80 %	87,90 %	100,00 %	96,30 %			97,44 %	95,75 %	87,02 %	85,63 %	92,80 %	87,90 %
2019	4460 - Uribia	95,46 %	89,61 %	88,54 %	97,13 %	90,28 %	100,00 %	94,74 %			95,74 %	95,47 %	89,61 %	88,54 %	97,13 %	90,28 %
2020	4460 - Uribia	95,30 %	90,03 %	93,24 %	93,45 %	91,45 %	100,00 %	97,37 %			98,00 %	95,31 %	90,04 %	93,24 %	93,45 %	91,46 %
2021	4460 - Uribia	97,45 %	91,21 %	92,13 %	92,39 %	92,16 %	100,00 %	100,00 %			100,00 %	97,45 %	91,21 %	92,13 %	92,39 %	92,17 %
2022	4460 - Uribia	95,51 %	87,43 %	84,00 %	86,32 %	87,41 %	100,00 %	100,00 %			100,00 %	95,51 %	87,44 %	84,00 %	86,32 %	87,42 %

Porcentaje de estudiantes que aprueban, según nivel educativo

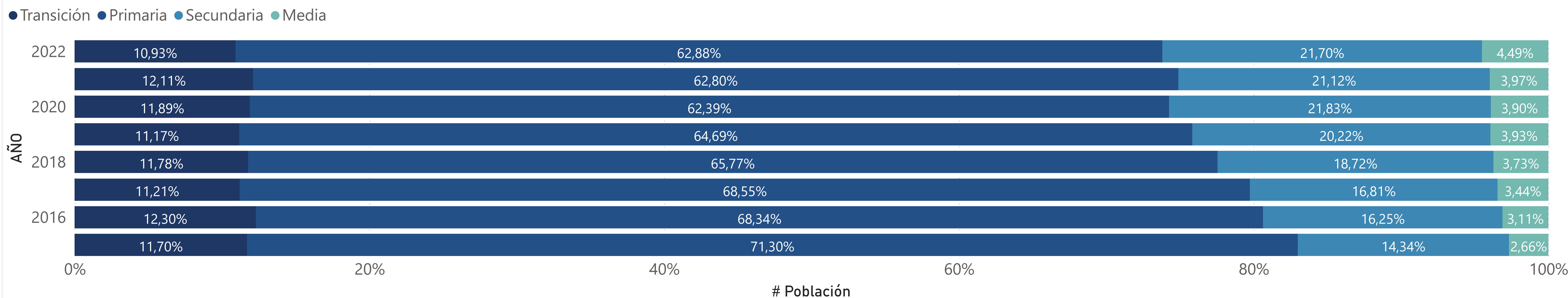

AÑO
Todas

DESCRIPCIÓN TERRITORIO
ETC

ENTIDAD
4460 - Uribia

F. Número de estudiantes que reprobaban, según sector y nivel educativo

AÑO	ENTIDAD	Reprobación, Oficial, Transición	Reprobación, Oficial, Primaria	Reprobación, Oficial, Secundaria	Reprobación, Oficial, Media	Reprobación, No oficial, Transición	Reprobación, No oficial, Primaria	Reprobación, No oficial, Secundaria	Reprobación, No oficial, Media	Reprobación, Transición	Reprobación, Primaria	Reprobación, Secundaria	Reprobación, Media
2015	4460 - Uribia	30	875	171	17	0	0	0	0	30	875	171	17
2016	4460 - Uribia	16	343	170	22	0	0	0	0	16	343	170	22
2017	4460 - Uribia	30	1.542	437	37	0	0	0	0	30	1.542	437	37
2018	4460 - Uribia	39	2.913	778	80	0	0	0	0	39	2.913	778	80
2019	4460 - Uribia	60	2.420	820	28	0	0	0	0	60	2.420	820	28
2020	4460 - Uribia	43	2.197	574	84	0	0	0	0	43	2.197	574	84
2021	4460 - Uribia	71	3.071	921	169	0	0	0	0	71	3.071	921	169
2022	4460 - Uribia	79	4.447	2.117	343	0	0	0	0	79	4.447	2.117	343

F. Tasa de aprobación, según sector y nivel educativo

AÑO	ENTIDAD	Tasa, oficial, Transición	Tasa, Oficial, Primaria	Tasa, Oficial, Secundaria	Tasa, Oficial, Media	Tasa, Oficial, Total	Tasa, No oficial, Transición	Tasa, No oficial, Primaria	Tasa, No oficial, Secundaria	Tasa, No oficial, Media	Tasa, No oficial, Total	Tasa, Transición	Tasa, Primaria	Tasa, Secundaria	Tasa, Media	Tasa, Total
2015	4460 - Uribia	0,78 %	3,61 %	3,46 %	1,90 %	3,22 %	0,00 %	0,00 %	0,00 %	0,00 %	0,00 %	0,77 %	3,60 %	3,46 %	1,90 %	3,22 %
2016	4460 - Uribia	0,37 %	1,35 %	3,04 %	2,10 %	1,52 %	0,00 %	0,00 %	0,00 %	0,00 %	0,00 %	0,37 %	1,35 %	3,04 %	2,10 %	1,51 %
2017	4460 - Uribia	0,73 %	5,92 %	6,64 %	2,89 %	5,39 %	0,00 %	0,00 %	0,00 %	0,00 %	0,00 %	0,73 %	5,91 %	6,64 %	2,89 %	5,38 %
2018	4460 - Uribia	0,88 %	10,62 %	9,80 %	5,48 %	9,23 %	0,00 %	0,00 %	0,00 %	0,00 %	0,00 %	0,87 %	10,61 %	9,80 %	5,48 %	9,22 %
2019	4460 - Uribia	1,27 %	8,27 %	8,85 %	1,71 %	7,41 %	0,00 %	0,00 %	0,00 %	0,00 %	0,00 %	1,26 %	8,26 %	8,85 %	1,71 %	7,40 %
2020	4460 - Uribia	0,76 %	7,00 %	5,41 %	4,44 %	5,85 %	0,00 %	0,00 %	0,00 %	0,00 %	0,00 %	0,76 %	7,00 %	5,41 %	4,44 %	5,85 %
2021	4460 - Uribia	1,01 %	7,85 %	7,07 %	6,91 %	6,87 %	0,00 %	0,00 %	0,00 %	0,00 %	0,00 %	1,01 %	7,85 %	7,07 %	6,91 %	6,86 %
2022	4460 - Uribia	1,19 %	10,70 %	14,16 %	11,39 %	10,56 %	0,00 %	0,00 %	0,00 %	0,00 %	0,00 %	1,19 %	10,68 %	14,16 %	11,39 %	10,55 %

Porcentaje de estudiantes que reprobaban, según nivel educativo

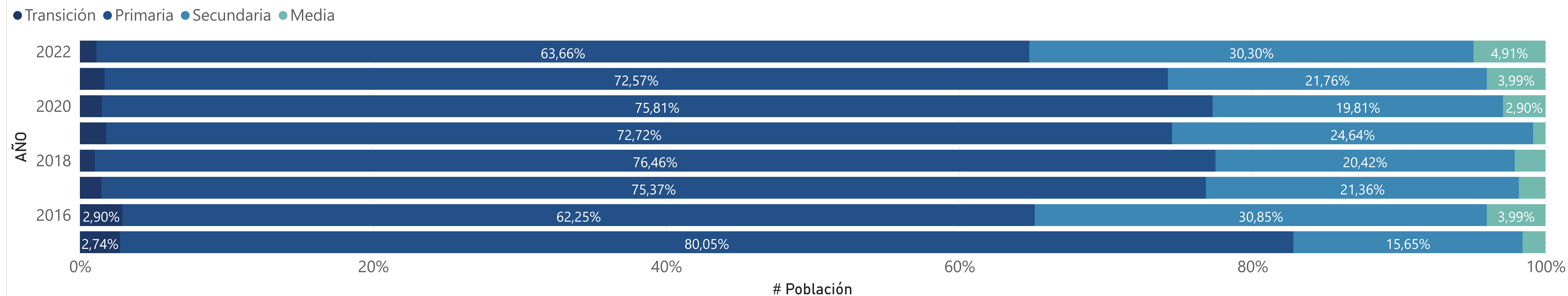

AÑO
Todas

DESCRIPCIÓN TERRITORIO
ETC

ENTIDAD
4460 - Uribia

F. Número de estudiantes que desertan, según sector y nivel educativo

AÑO	ENTIDAD	Deserción, Oficial, Transición	Deserción, Oficial, Primaria	Deserción, Oficial, Secundaria	Deserción, Oficial, Media	Deserción, No oficial, Transición	Deserción, No oficial, Primaria	Deserción, No oficial, Secundaria	Deserción, No oficial, Media	Deserción, Transición	Deserción, Primaria	Deserción, Secundaria	Deserción, Media
2015	4460 - Uribia	53	317	130	15	3	11	0	0	56	328	130	15
2016	4460 - Uribia	294	2.767	122	12	1	8	0	0	295	2.775	122	12
2017	4460 - Uribia	128	464	240	37	1	1	0	0	129	465	240	37
2018	4460 - Uribia	151	649	363	25	0	1	0	0	151	650	363	25
2019	4460 - Uribia	155	621	242	19	0	2	0	0	155	623	242	19
2020	4460 - Uribia	222	930	143	40	0	1	0	0	222	931	143	40
2021	4460 - Uribia	109	368	105	17	0	0	0	0	109	368	105	17
2022	4460 - Uribia	218	781	276	69	0	0	0	0	218	781	276	69

F. Tasa de deserción, según sector y nivel educativo

ANO	ENTIDAD	Tasa, Oficial, Transición	Tasa, Oficial, Primaria	Tasa, Oficial, Secundaria	Tasa, Oficial, Media	Tasa, oficial, Total	Tasa, No oficial, Transición	Tasa, No oficial, Primaria	Tasa, No oficial, Secundaria	Tasa, No oficial, Media	Tasa, No oficial, Total	Tasa, Transición	Tasa, Primaria	Tasa, Secundaria	Tasa, Media	Tasa, Total
2015	4460 - Uribia	1,37 %	1,31 %	2,63 %	1,68 %	1,52 %	18,75 %	26,83 %	0,00 %	0,00 %	24,56 %	1,45 %	1,35 %	2,63 %	1,68 %	1,56 %
2016	4460 - Uribia	6,82 %	10,90 %	2,18 %	1,15 %	8,79 %	6,67 %	22,22 %	0,00 %	0,00 %	17,65 %	6,82 %	10,91 %	2,18 %	1,15 %	8,80 %
2017	4460 - Uribia	3,13 %	1,78 %	3,65 %	2,89 %	2,29 %	12,50 %	2,44 %	0,00 %	0,00 %	4,08 %	3,15 %	1,78 %	3,65 %	2,89 %	2,29 %
2018	4460 - Uribia	3,39 %	2,37 %	4,57 %	1,71 %	2,88 %	0,00 %	3,70 %	0,00 %	0,00 %	2,56 %	3,38 %	2,37 %	4,57 %	1,71 %	2,88 %
2019	4460 - Uribia	3,27 %	2,12 %	2,61 %	1,16 %	2,31 %	0,00 %	5,26 %	0,00 %	0,00 %	4,26 %	3,27 %	2,13 %	2,61 %	1,16 %	2,31 %
2020	4460 - Uribia	3,94 %	2,96 %	1,35 %	2,11 %	2,70 %	0,00 %	2,63 %	0,00 %	0,00 %	2,00 %	3,93 %	2,96 %	1,35 %	2,11 %	2,70 %
2021	4460 - Uribia	1,55 %	0,94 %	0,81 %	0,70 %	0,97 %	0,00 %	0,00 %	0,00 %	0,00 %	0,00 %	1,54 %	0,94 %	0,81 %	0,70 %	0,97 %
2022	4460 - Uribia	3,30 %	1,88 %	1,85 %	2,29 %	2,03 %	0,00 %	0,00 %	0,00 %	0,00 %	0,00 %	3,29 %	1,88 %	1,85 %	2,29 %	2,03 %

Porcentaje de estudiantes que desertan, según nivel educativo

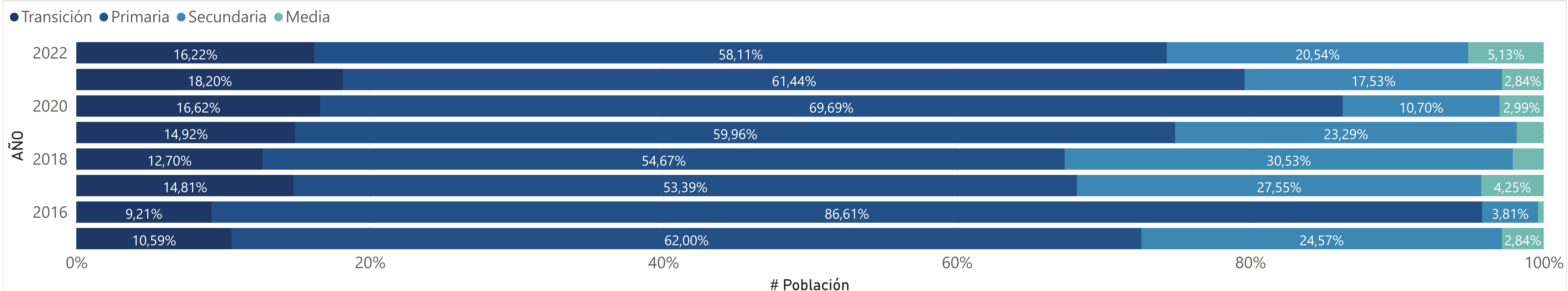

AÑO
Todas

DESCRIPCIÓN TERRITORIO
ETC

ENTIDAD
4460 - Uribia

F. Número de estudiantes que repiten, según sector y nivel educativo

AÑO	ENTIDAD	Repitencia, Oficial, Transición	Repitencia, Oficial, Primaria	Repitencia, Oficial, Secundaria	Repitencia, Oficial, Media	Repitencia, No oficial, Transición	Repitencia, No oficial, Primaria	Repitencia, No oficial, Secundaria	Repitencia, No oficial, Media	Repitencia, Transición	Repitencia, Primaria	Repitencia, Secundaria	Repitencia, Media
2015	4460 - Uribia	231	1.774	156	8	0	4	0	0	231	1.778	156	8
2016	4460 - Uribia	90	899	174	4	0	0	0	0	90	899	174	4
2017	4460 - Uribia	112	1.502	159	8	0	2	0	0	112	1.504	159	8
2018	4460 - Uribia	273	3.084	351	27	0	0	0	0	273	3.084	351	27
2019	4460 - Uribia	165	2.413	231	17	0	0	0	0	165	2.413	231	17
2020	4460 - Uribia	182	3.680	993	45	0	0	0	0	182	3.680	993	45
2021	4460 - Uribia	146	3.658	492	52	0	0	0	0	146	3.658	492	52
2022	4460 - Uribia	168	6.120	1.448	114	0	0	0	0	168	6.120	1.448	114

F. Tasa de repitencia, según sector y nivel educativo

AÑO	ENTIDAD	Tasa, Oficial, Transición	Tasa, Oficial, Primaria	Tasa, Oficial, Secundaria	Tasa, Oficial, Media	Tasa, Oficial, Total	Tasa, No oficial, Transición	Tasa, No oficial, Primaria	Tasa, No oficial, Secundaria	Tasa, No oficial, Media	Tasa, No oficial, Total	Tasa, Transición	Tasa, Primaria	Tasa, Secundaria	Tasa, Media	Tasa, Total
2015	4460 - Uribia	5,99 %	7,32 %	3,16 %	0,89 %	6,39 %	0,00 %	9,76 %	0,00 %	0,00 %	7,02 %	5,97 %	7,32 %	3,16 %	0,89 %	6,39 %
2016	4460 - Uribia	2,09 %	3,54 %	3,11 %	0,38 %	3,21 %	0,00 %	0,00 %	0,00 %	0,00 %	0,00 %	2,08 %	3,53 %	3,11 %	0,38 %	3,20 %
2017	4460 - Uribia	2,74 %	5,77 %	2,42 %	0,62 %	4,69 %	0,00 %	4,88 %	0,00 %	0,00 %	4,08 %	2,74 %	5,77 %	2,42 %	0,62 %	4,69 %
2018	4460 - Uribia	6,13 %	11,24 %	4,42 %	1,85 %	9,04 %	0,00 %	0,00 %	0,00 %	0,00 %	0,00 %	6,11 %	11,23 %	4,42 %	1,85 %	9,03 %
2019	4460 - Uribia	3,48 %	8,24 %	2,49 %	1,04 %	6,29 %	0,00 %	0,00 %	0,00 %	0,00 %	0,00 %	3,48 %	8,23 %	2,49 %	1,04 %	6,29 %
2020	4460 - Uribia	3,22 %	11,73 %	9,36 %	2,38 %	9,89 %	0,00 %	0,00 %	0,00 %	0,00 %	0,00 %	3,22 %	11,71 %	9,36 %	2,38 %	9,88 %
2021	4460 - Uribia	2,07 %	9,35 %	3,77 %	2,13 %	7,05 %	0,00 %	0,00 %	0,00 %	0,00 %	0,00 %	2,07 %	9,34 %	3,77 %	2,13 %	7,05 %
2022	4460 - Uribia	2,54 %	14,72 %	9,68 %	3,78 %	11,86 %	0,00 %	0,00 %	0,00 %	0,00 %	0,00 %	2,54 %	14,70 %	9,68 %	3,78 %	11,85 %

Porcentaje de estudiantes que repiten, según nivel educativo

